A 2014. évi középfokú felvételi vizsgadolgozatok eredményei

1. Az írásbeli vizsga funkciója, a feladatsorok összeállítása

Az írásbeli vizsga feladata, hogy olyan mércét állítson, olyan módszereket alkalmazzon, amelyekkel az írásbeli dolgozatot megíró diákok képességeiben, készségeiben és tudásszintjében meglevő különbségek kimutathatók, a tanulói teljesítmények összehasonlíthatók. Alkalmasnak kell lennie arra, hogy különbséget tegyen a kevésbé jó képességű tanulók teljesítménye között, ugyanakkor a legjobb képességűeket is megfelelő követelmények elé kell állítania.

Ennek megfelelően állítják össze a gyakorlott pedagógusokból álló feladatlap-készítő bizottságok a felvételi feladatsorokat. A bizottságok figyelemmel vannak arra is, hogy a korábbi évek feladatai alkalmasak legyenek a vizsgára való felkészülésre.

2. Az írásbeli vizsga eredményei

A dolgozatok eredményei (átlagpontszám)

dolgozattípus		2007	2008	2009	2010	2011	2012	2013	2014
8. évfolyamosok	összesített	53,2	48,5	50,7	52,0	57,4	48,7	49,1	54,0
	magyar nyelv	30,0	28,0	27,9	35,5	30,4	25,2	29,3	33,3
	matematika	23,3	20,6	22,6	16,5	27,0	23,5	19,8	20,7
8. évfolyamosok tehetséggondozó*	összesített	-	-	64,6	58,4	63,7	52,9	-	-
	magyar nyelv	-	-	34,1	37,1	35,9	26,9	-	-
	matematika	-	-	30,8	21,5	28,1	26,0	-	-
6. évfolyamosok	összesített	66,2	68,3	72,4	54,2	62,5	65,6	60,3	54,8
	magyar nyelv	38,0	36,1	41,3	34,2	35,3	38,8	37,2	28,9
	matematika	28,2	32,2	31,3	20,1	27,2	26,8	23,2	25,9
4. évfolyamosok	összesített	61,1	58,1	72	67,5	72,0	61,4	71,5	65,6
	magyar nyelv	39,8	34,8	41,8	34,9	34,1	27,1	35,5	36,4
	matematika	21,9	23,4	30,3	32,8	37,7	34,3	36,2	29,2

A 2014. évi első napi és a pótnapi dolgozatok eredményeinek összehasonlítása

dolgozattípus		dolgozatírók száma		átlageredmény	
		alapnap	pótnap	alapnap	pótnap
8. évfolyamosok	magyar nyelv	47 795	293	33,3	23,6
	matematika	48 054	298	20,7	14,2
6. évfolyamosok	magyar nyelv	6 054	79	28,9	31,1
	matematika	6 063	82	25,9	20,5
4. évfolyamosok	magyar nyelv	5 005	60	36,4	35,4
	matematika	5 007	61	29,2	29,8

A feladatsorokat összeállító bizottságok az eredményeket részletesen elemezve, a tapasztalatokat figyelembe véve készítik majd el a következő évi felvételi feladatsorokat.

* A 2012/2013. tanévtől a nevelési-oktatási intézmények működéséről és a köznevelési intézmények névhasználatáról szóló 20/2012. (VIII. 31.) EMMI rendelet 29. § (1) bekezdése nem írta elő a tehetséggondozó típusú központi írásbeli felvételi vizsgák szervezését.

A 9. évfolyamra jelentkezők adatai

A 9. évfolyamra jelentkezők összpontszámai 2013/2014

Összes dolgozat: 47 884
Átlagpontszám: 54,0

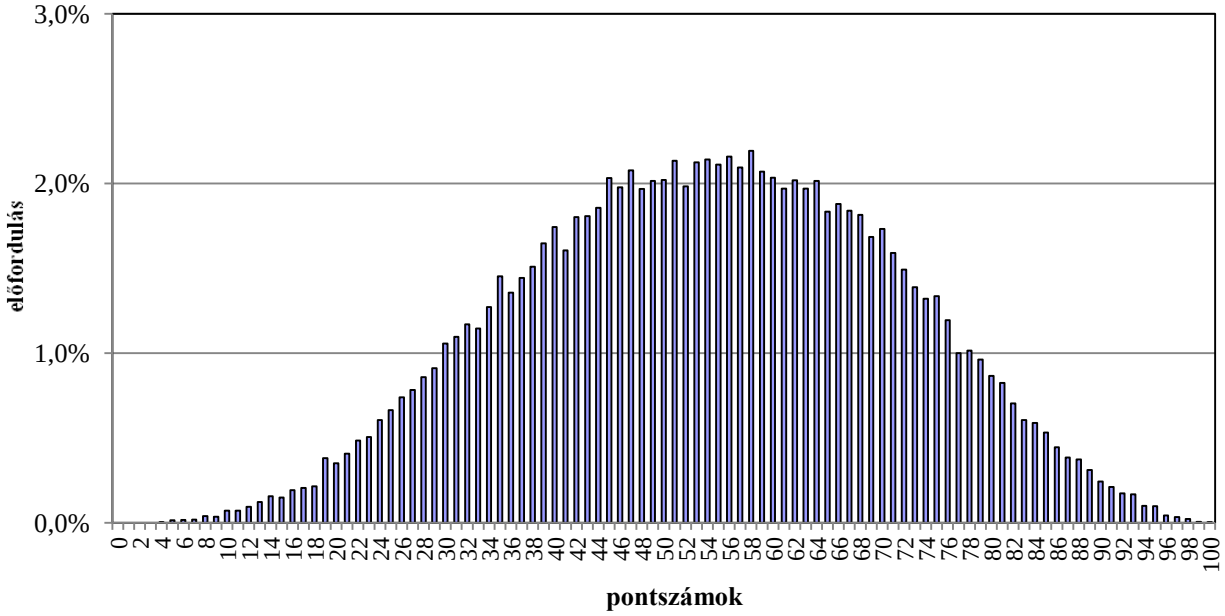

A 9. évfolyamra jelentkezők összpontszámai 2012/2013

Összes dolgozat: 48 840
Átlagpontszám: 49,1

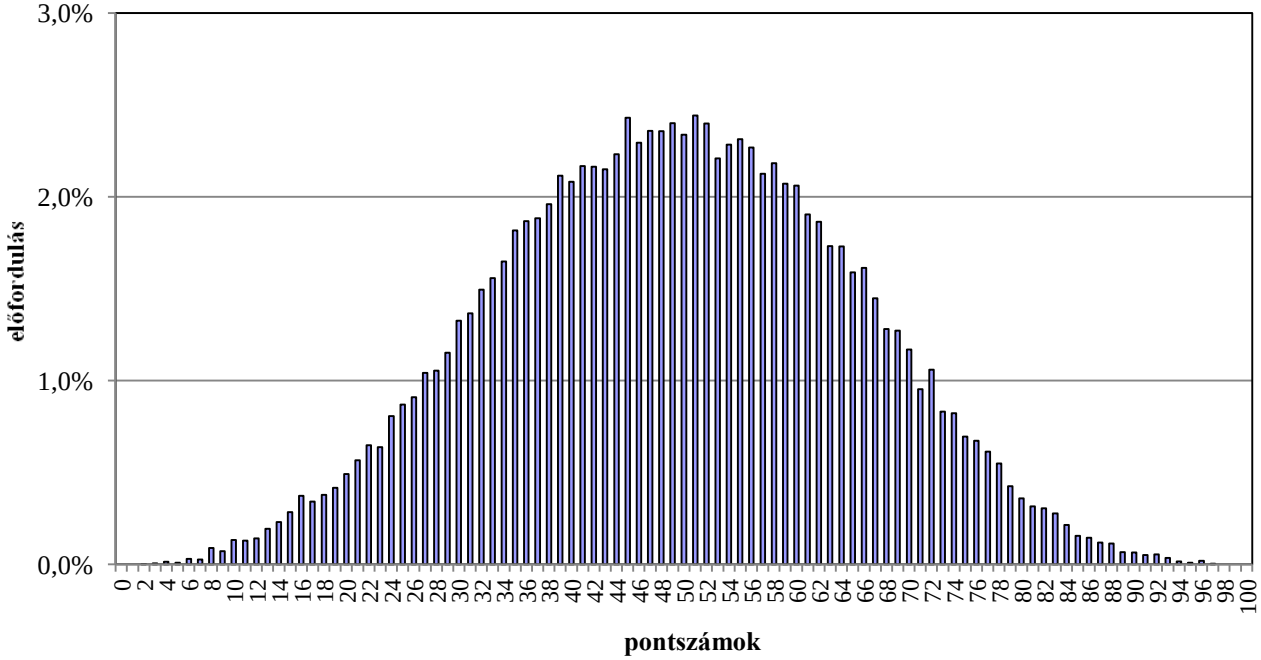

A 9. évfolyamra jelentkezők összpontszámai (általános) 2011/2012

Összes dolgozat: **51 050**
Átlagpontszám: **48,7**

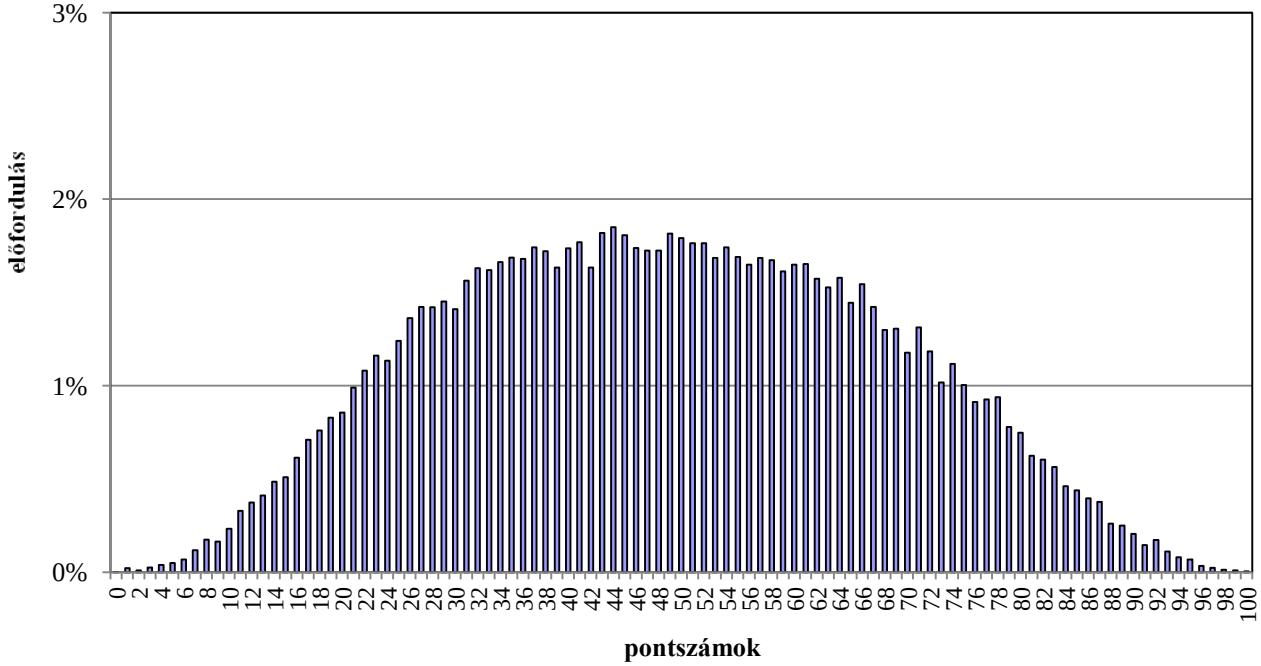

A 9. évfolyamra jelentkezők összpontszámai (általános) 2010/2011

Összes dolgozat: **53 207**
Átlagpontszám: **57,4**

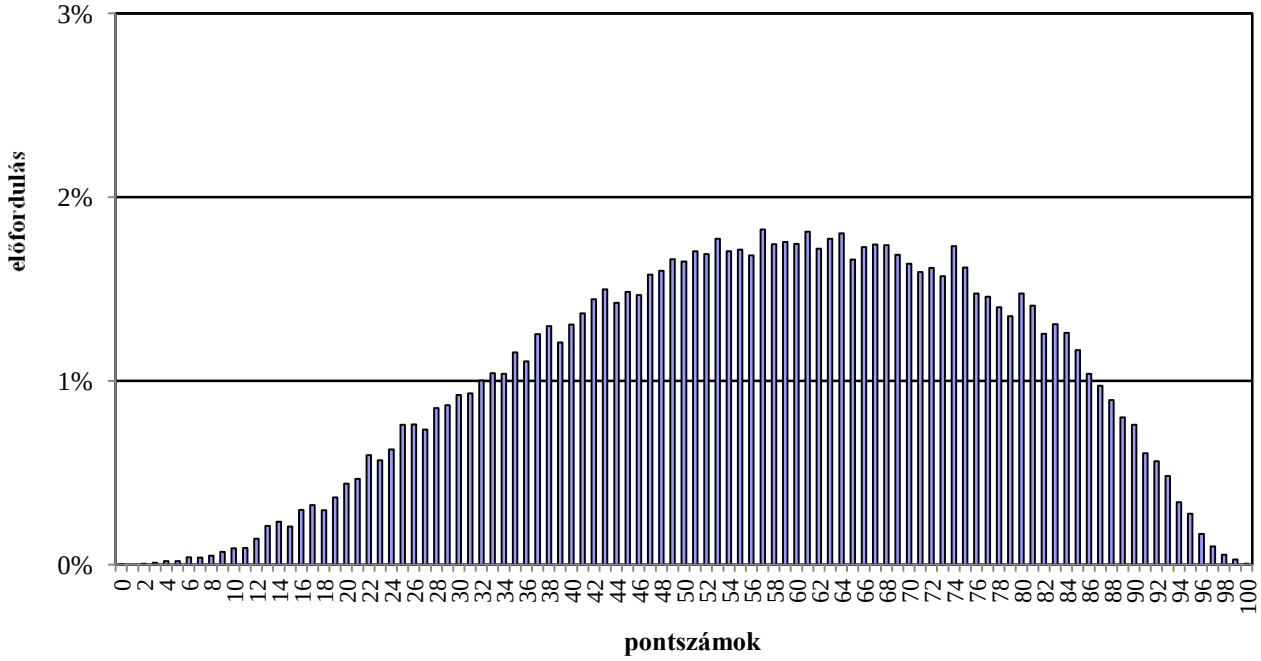

A 9. évfolyamra jelentkezők összpontszámai (általános) 2009/2010

Összes dolgozat: 57 360
Átlagpontszám: 52,0

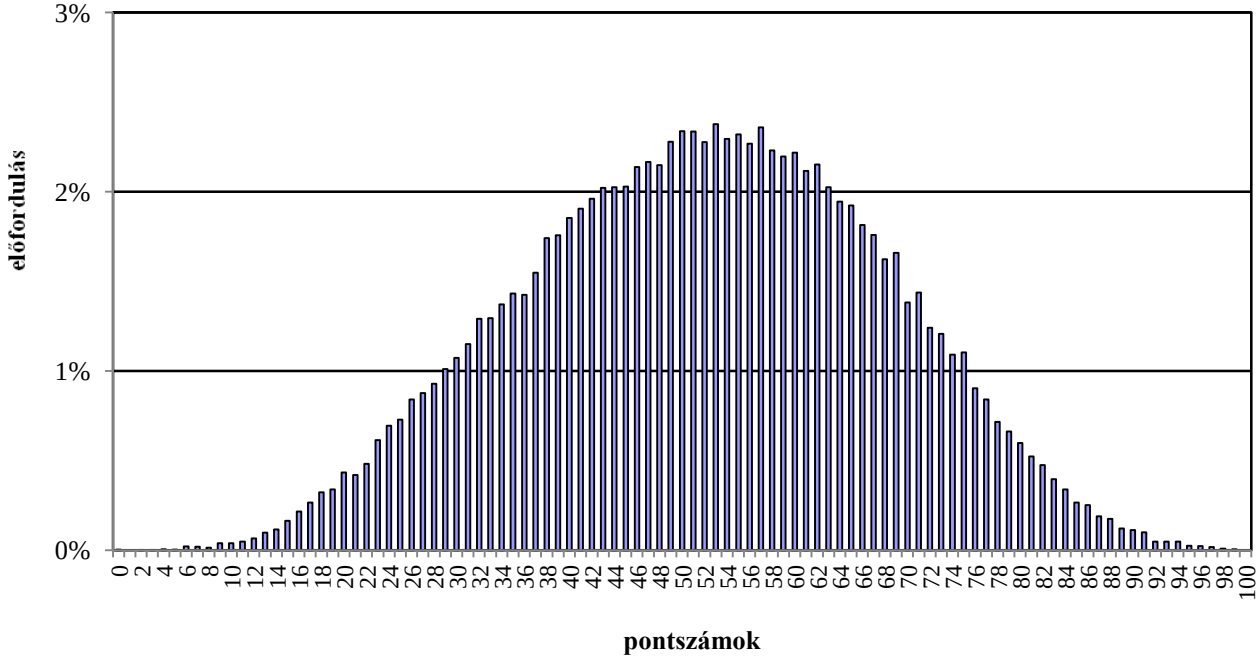

A 9. évfolyamra jelentkezők összpontszámai (általános) 2008/2009

Összes dolgozat: 58 115
Átlagpontszám: 50,7

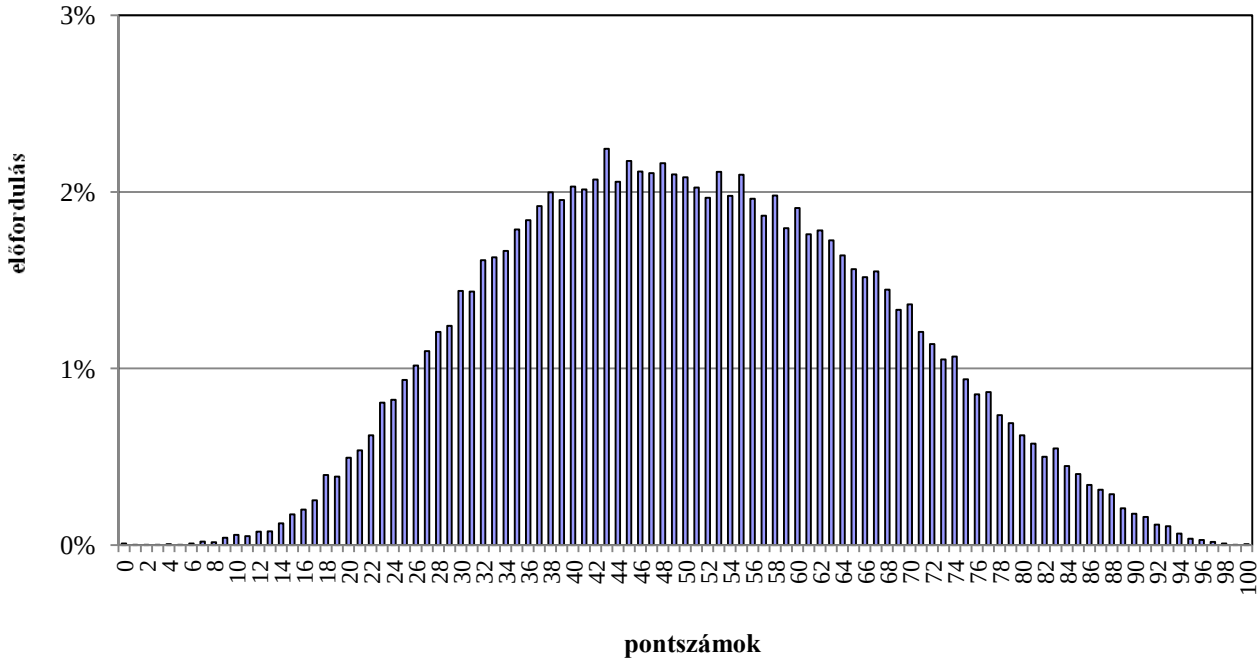

Összes dolgozat: 55 629
Átlagpontszám: 48,5

A 9. évfolyamra jelentkezők összpontszámai 2007/2008

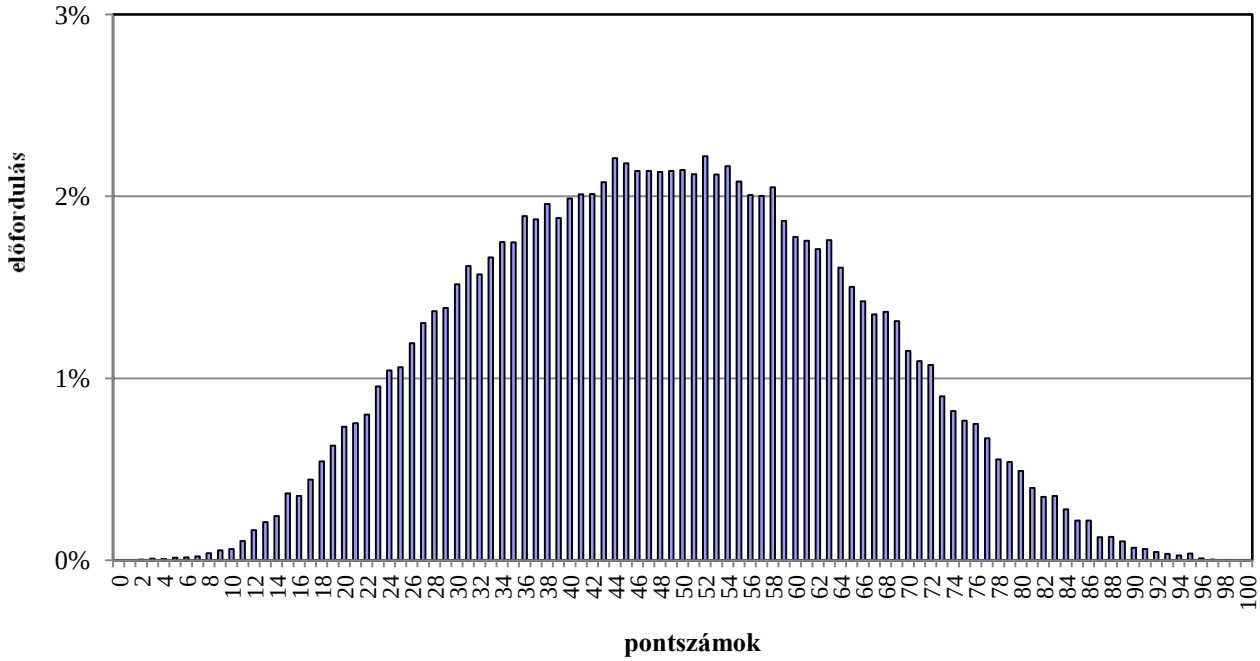

Összes dolgozat: 56 373
Átlagpontszám: 53,2

A 9. évfolyamra jelentkezők összpontszámai 2006/2007

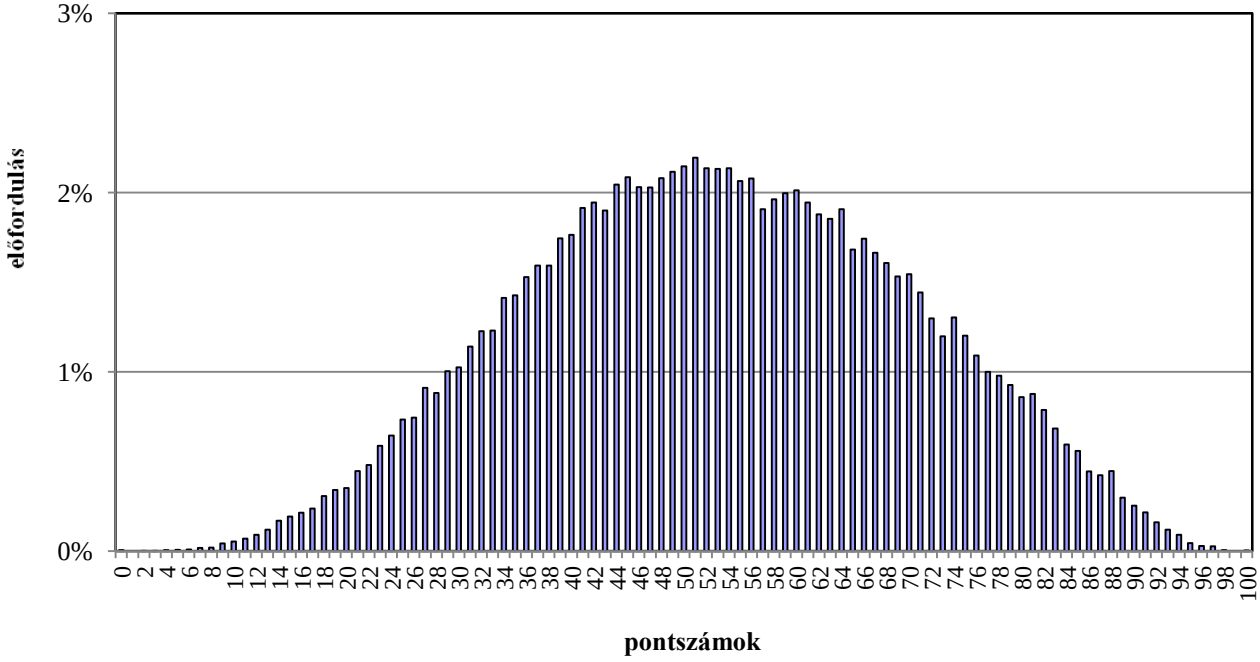

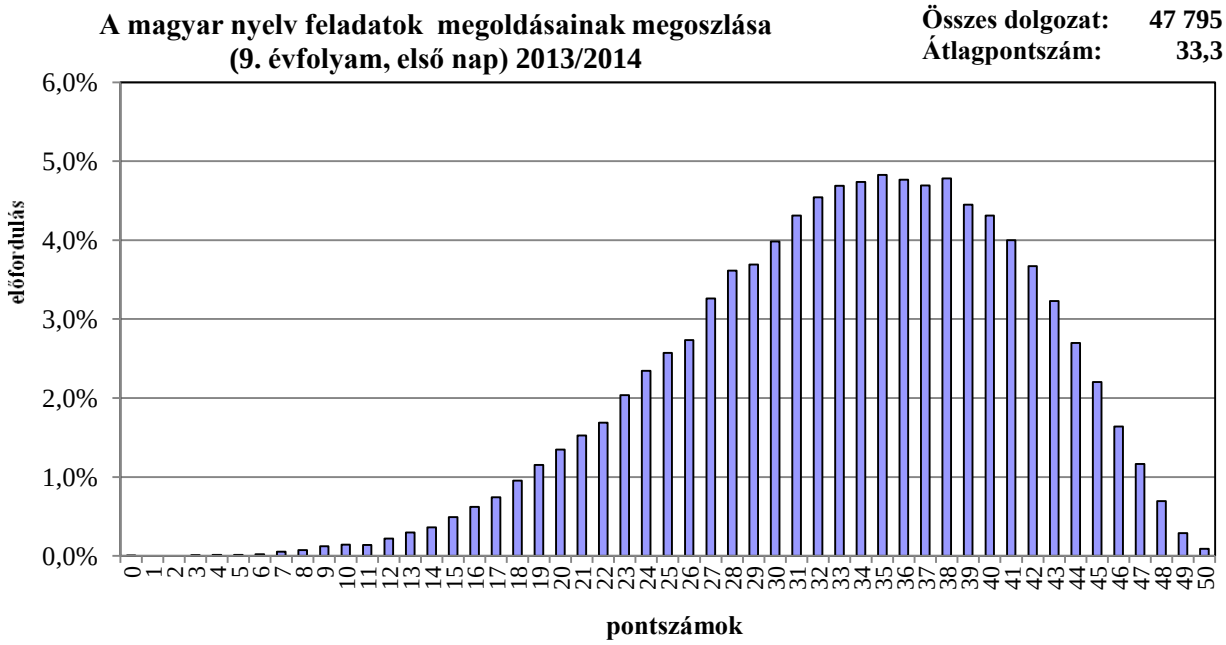
A magyar nyelv feladatok megoldásainak megoszlása
(9. évfolyam, első nap) 2013/2014
Összes dolgozat: 47 795
Átlagpontszám: 33,3
előfordulás
6,0%
5,0%
4,0%
3,0%
2,0%
1,0%
0,0%
0 1 2 3 4 5 6 7 8 9 10 11 12 13 14 15 16 17 18 19 20 21 22 23 24 25 26 27 28 29 30 31 32 33 34 35 36 37 38 39 40 41 42 43 44 45 46 47 48 49 50
pontszámok

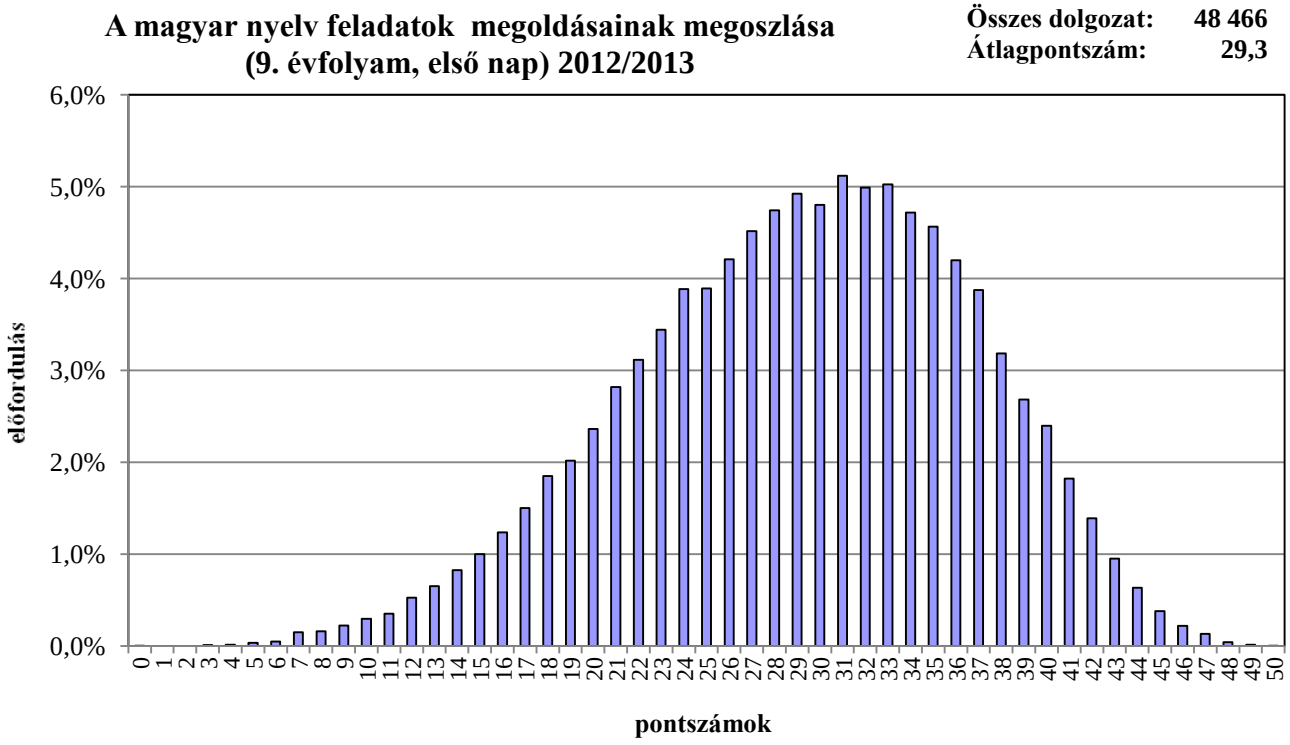
A magyar nyelv feladatok megoldásainak megoszlása
(9. évfolyam, első nap) 2012/2013
Összes dolgozat: 48 466
Átlagpontszám: 29,3
előfordulás
6,0%
5,0%
4,0%
3,0%
2,0%
1,0%
0,0%
0 1 2 3 4 5 6 7 8 9 10 11 12 13 14 15 16 17 18 19 20 21 22 23 24 25 26 27 28 29 30 31 32 33 34 35 36 37 38 39 40 41 42 43 44 45 46 47 48 49 50
pontszámok

A magyar nyelv feladatok megoldásainak megoszlása
(9. évfolyam, általános, első nap) 2011/2012

Összes dolgozat: **50 924**
Átlagpontszám: **25,2**

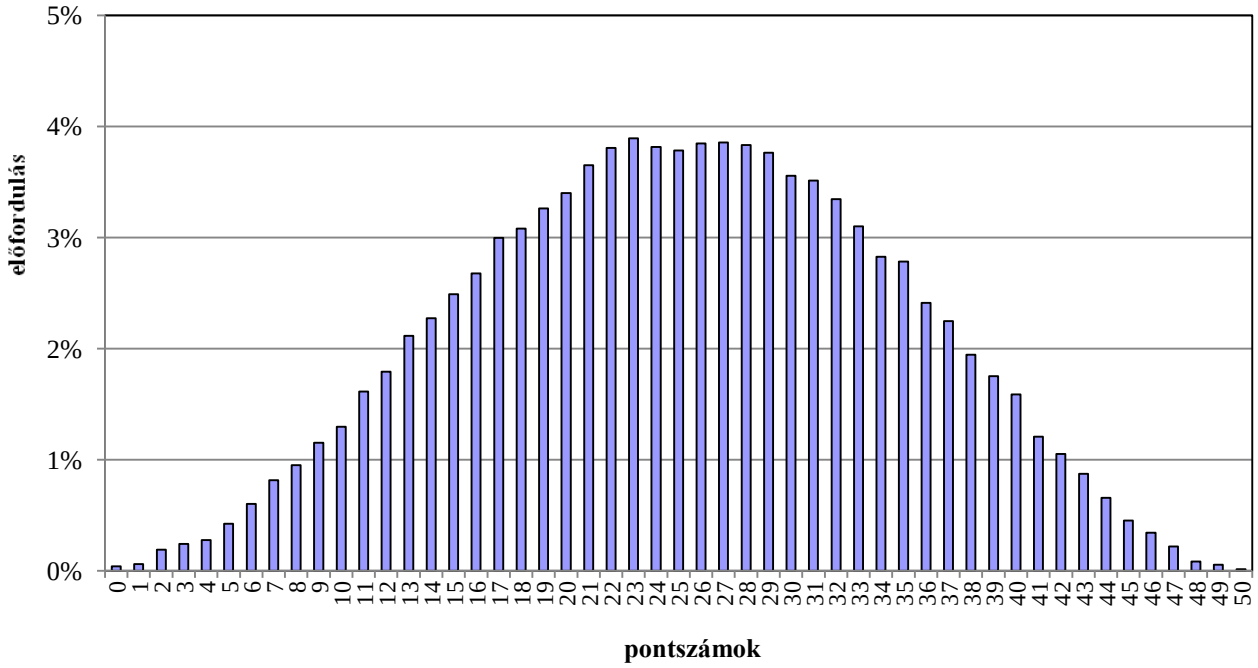

A magyar nyelvi feladatsor megoldásainak megoszlása
(9. évfolyam, általános, első nap) 2010/2011

Összes dolgozat: **52 928**
Átlagpontszám: **30,4**

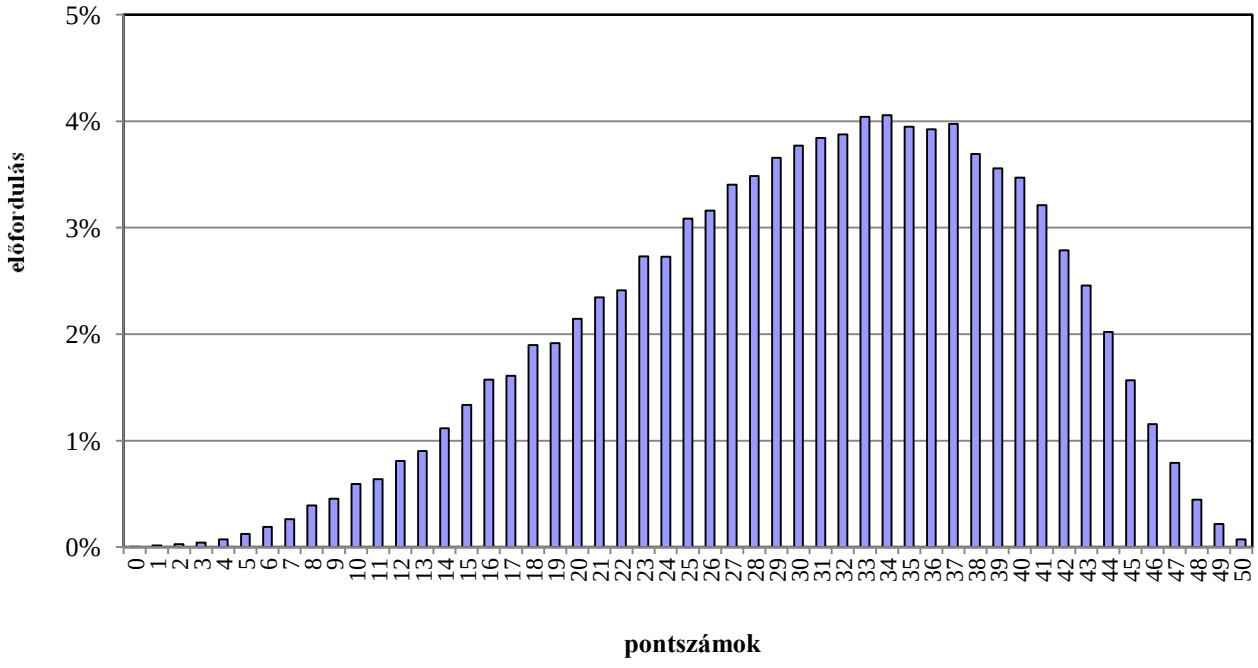

A magyar nyelvi feladatsor megoldásainak megoszlása (9. évfolyam, általános, első nap) 2009/2010

Összes dolgozat: 57 141
Átlagpontszám: 35,5

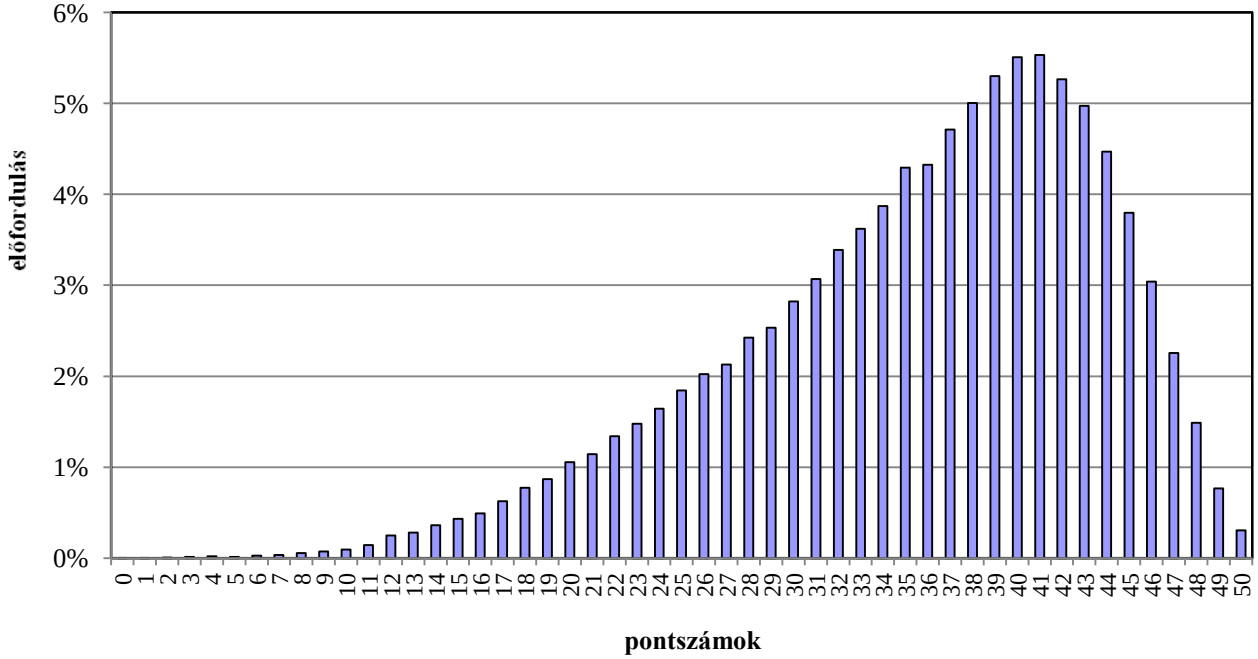

A magyar nyelvi feladatsor megoldásainak megoszlása (9. évfolyam, általános, első nap) 2008/2009

Összes dolgozat: 58 745
Átlagpontszám: 27,9

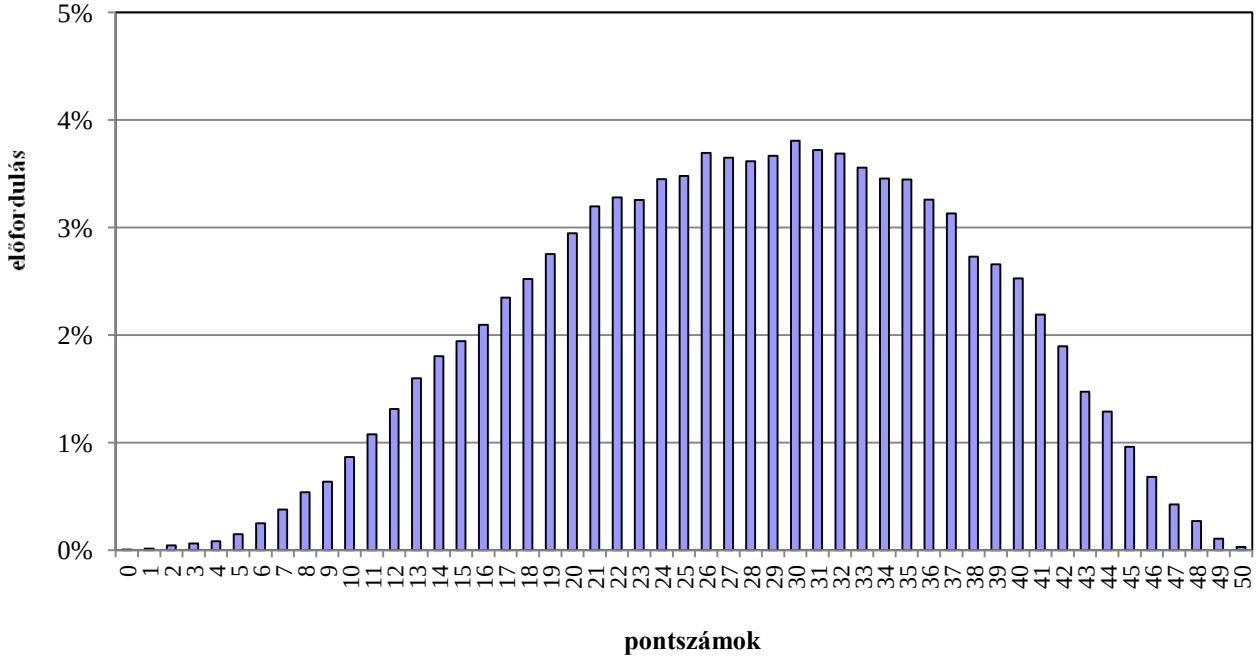

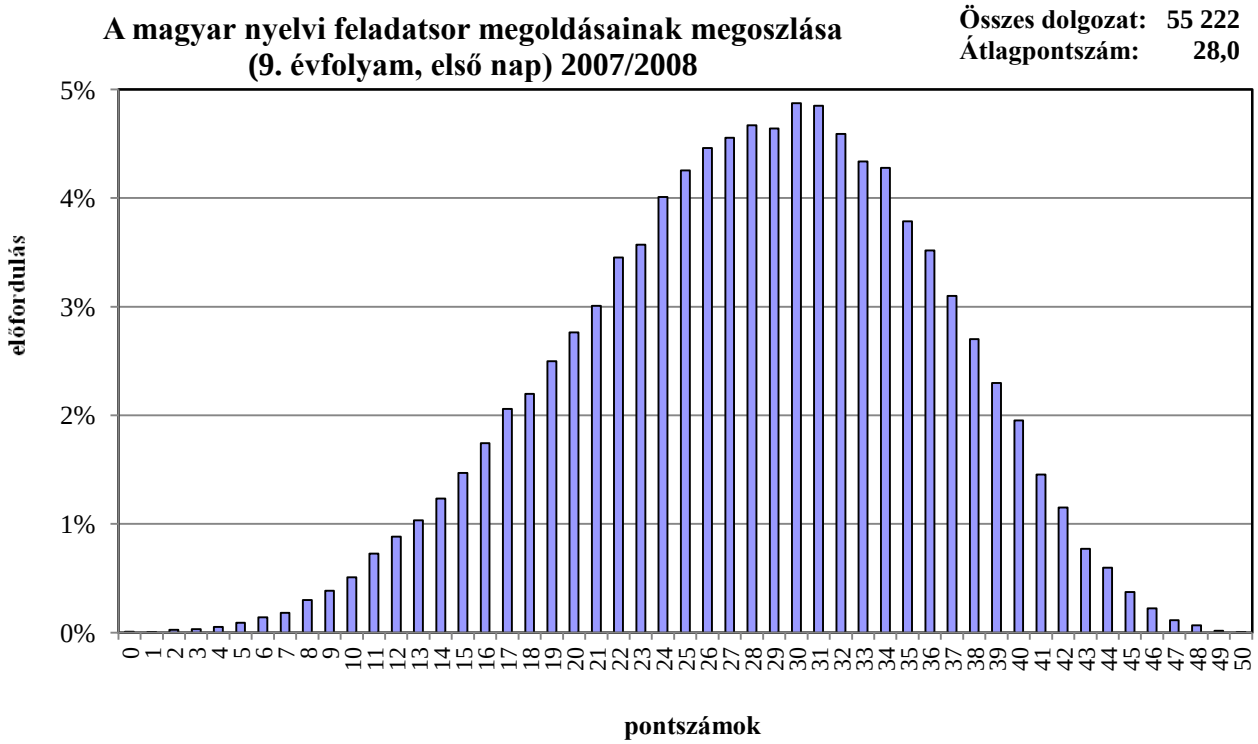
A magyar nyelvi feladatsor megoldásainak megoszlása
(9. évfolyam, első nap) 2007/2008
Összes dolgozat: 55 222
Átlagpontszám: 28,0
előfordulás
pontszámok

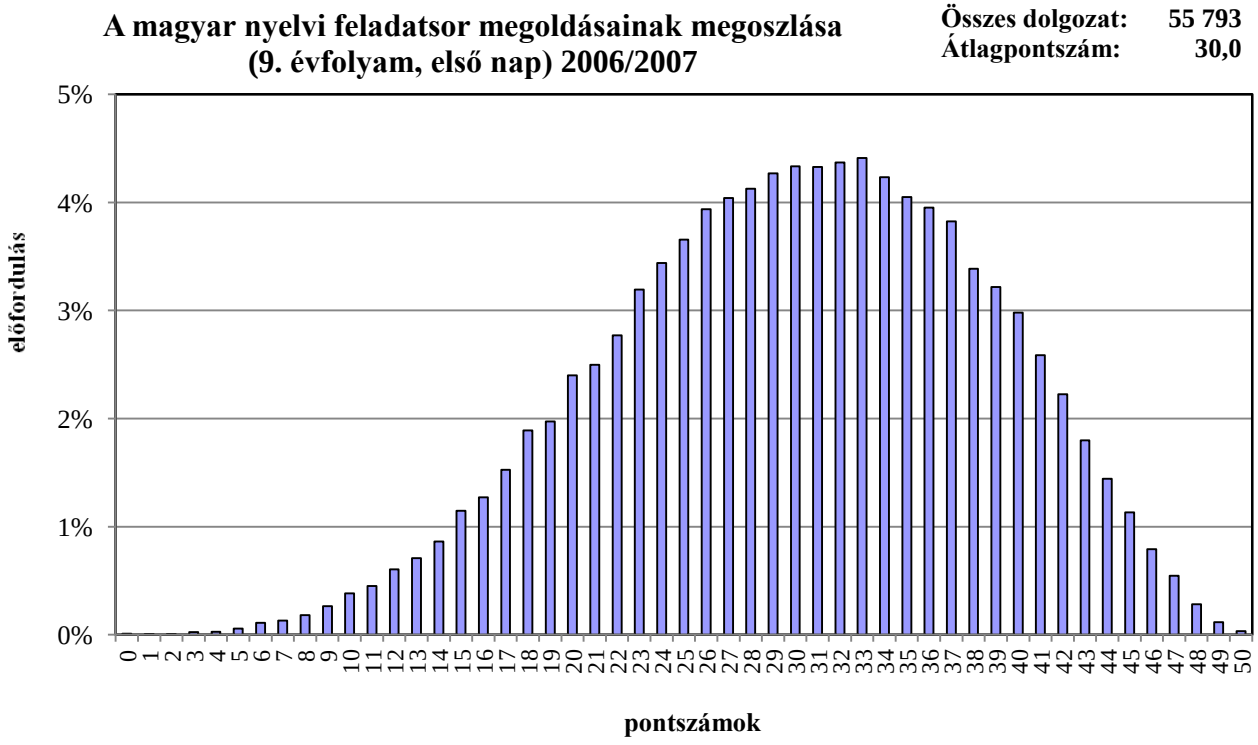
A magyar nyelvi feladatsor megoldásainak megoszlása
(9. évfolyam, első nap) 2006/2007
Összes dolgozat: 55 793
Átlagpontszám: 30,0
előfordulás
pontszámok

A matematika feladatok megoldásainak megoszlása
(9. évfolyam, első nap) 2013/2014

Összes dolgozat: 48 054
Átlagpontszám: 20,7

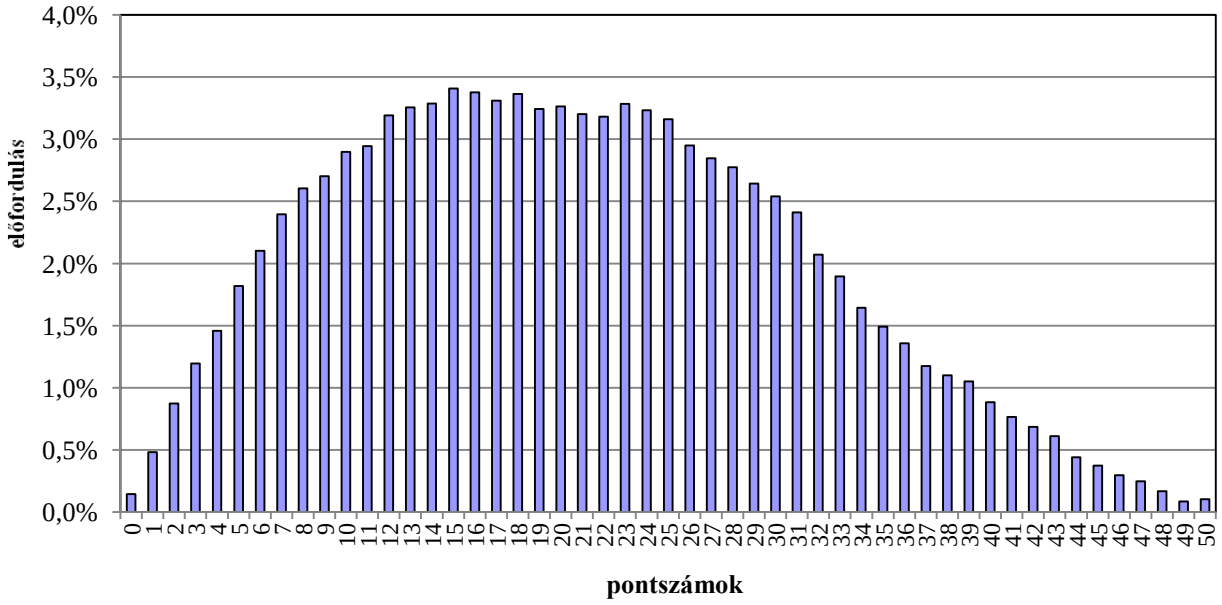

A matematika feladatok megoldásainak megoszlása
(9. évfolyam, első nap) 2012/2013

Összes dolgozat: 48 669
Átlagpontszám: 19,8

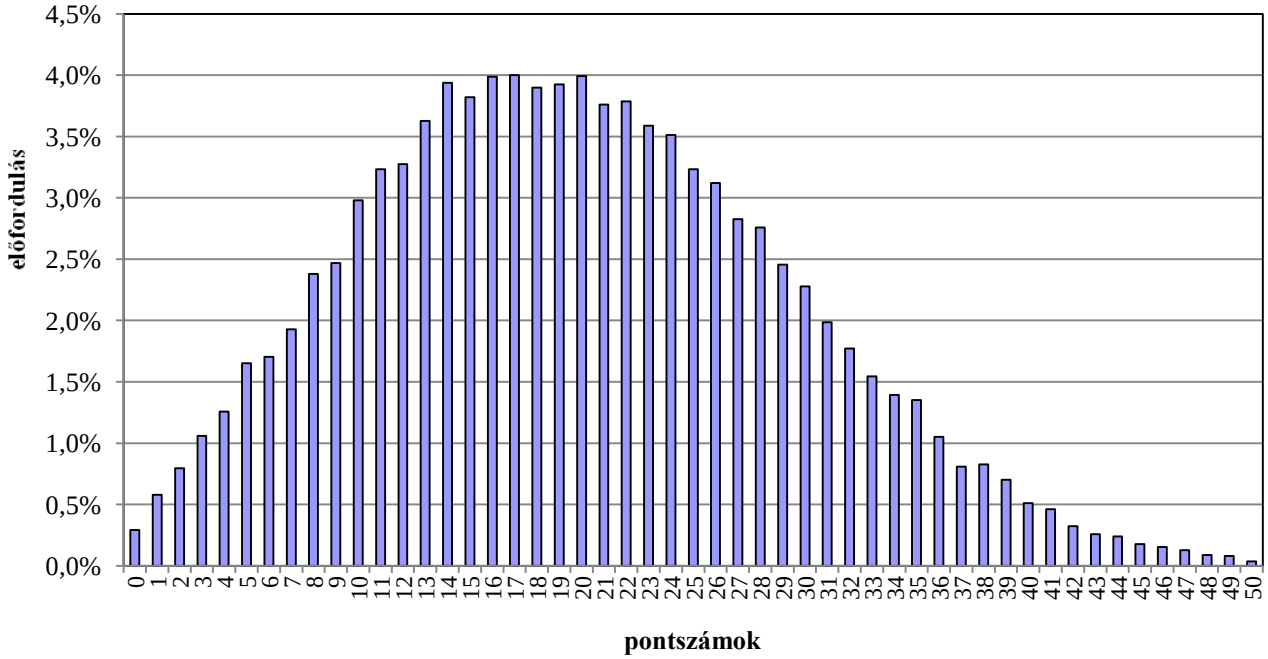

A matematika feladatok megoldásainak megoszlása
(9. évfolyam, általános, első nap) 2011/2012

Összes dolgozat: 51 105
Átlagpontszám: 23,5

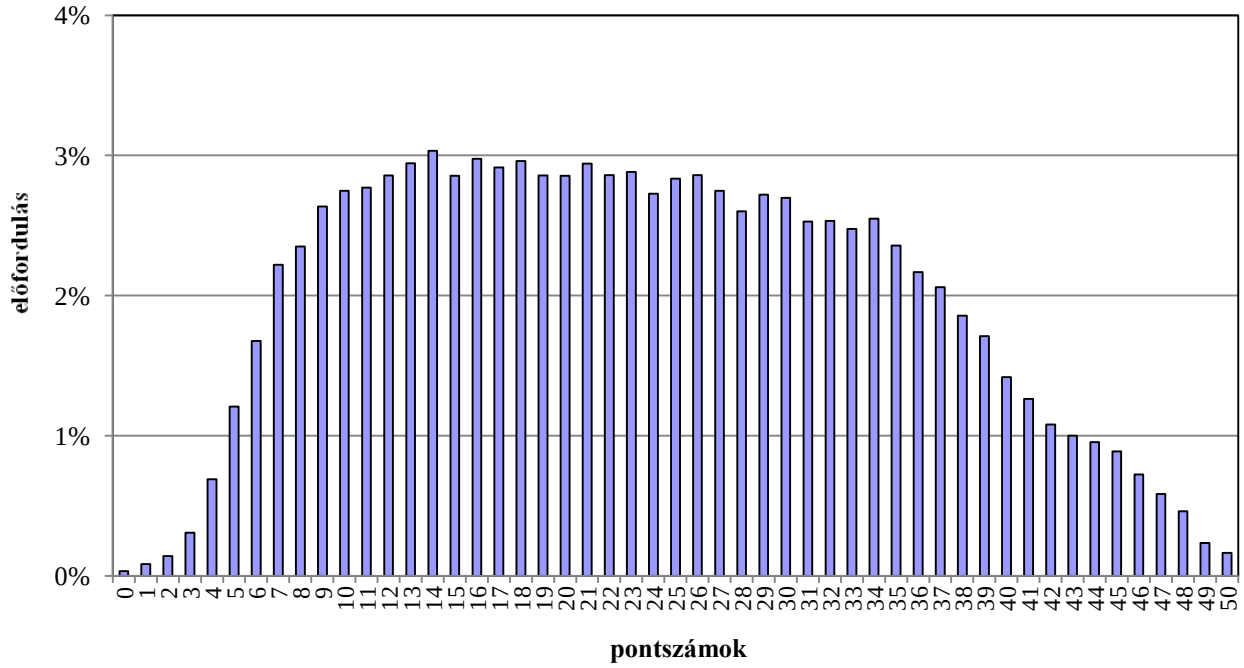

A matematika feladatsor megoldásainak megoszlása
(9. évfolyam, általános, első nap) 2010/2011

Összes dolgozat: 53 184
Átlagpontszám: 27,0

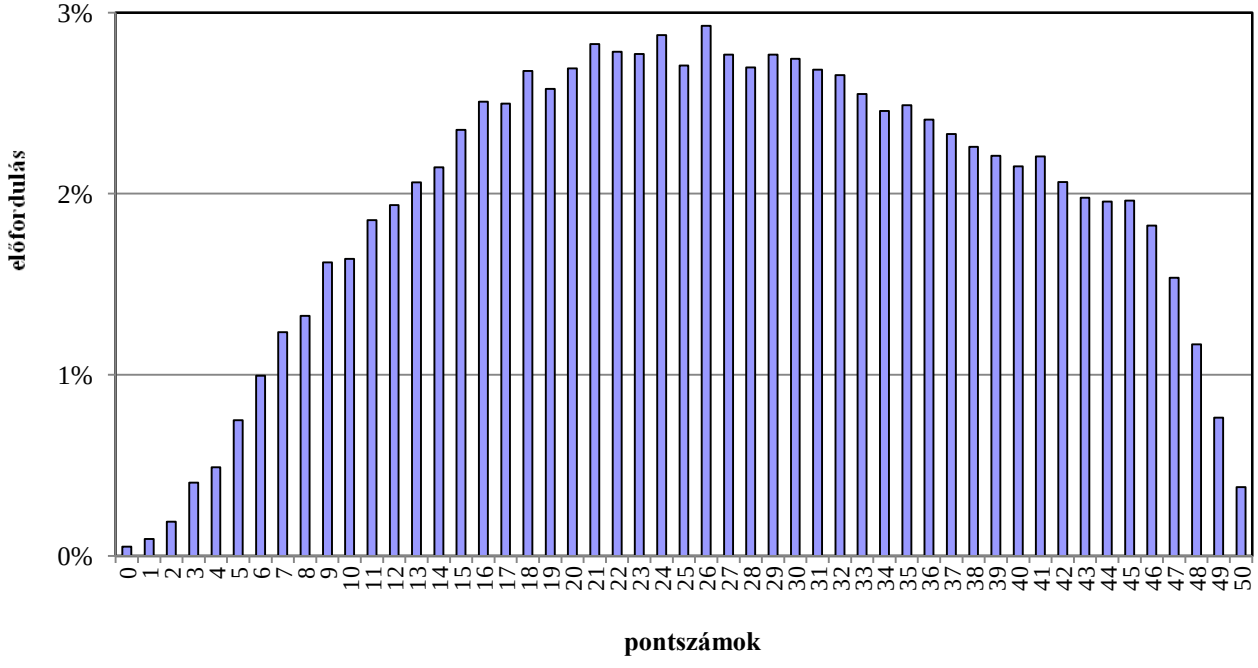

A matematika feladatsor megoldásainak megoszlása
(9. évfolyam, általános, első nap) 2009/2010

Összes dolgozat: 57 312
Átlagpontszám: 16,5

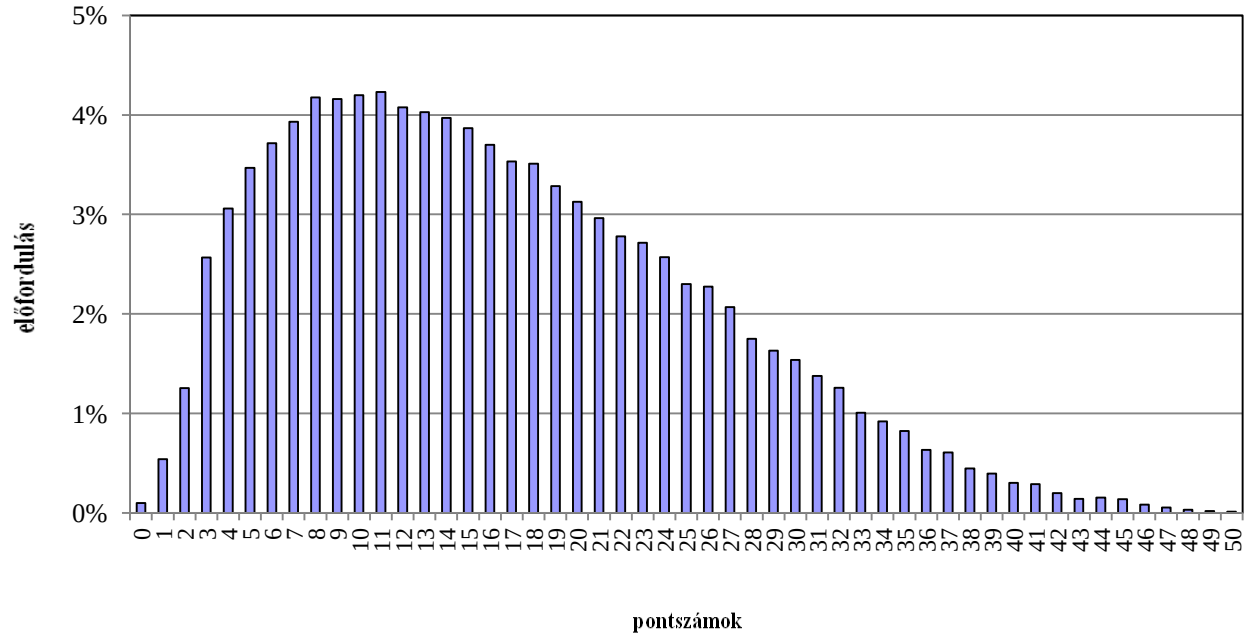

A matematika feladatsor megoldásainak megoszlása
(9. évfolyam, általános, első nap) 2008/2009

Összes dolgozat: 58 745
Átlagpontszám: 27,9

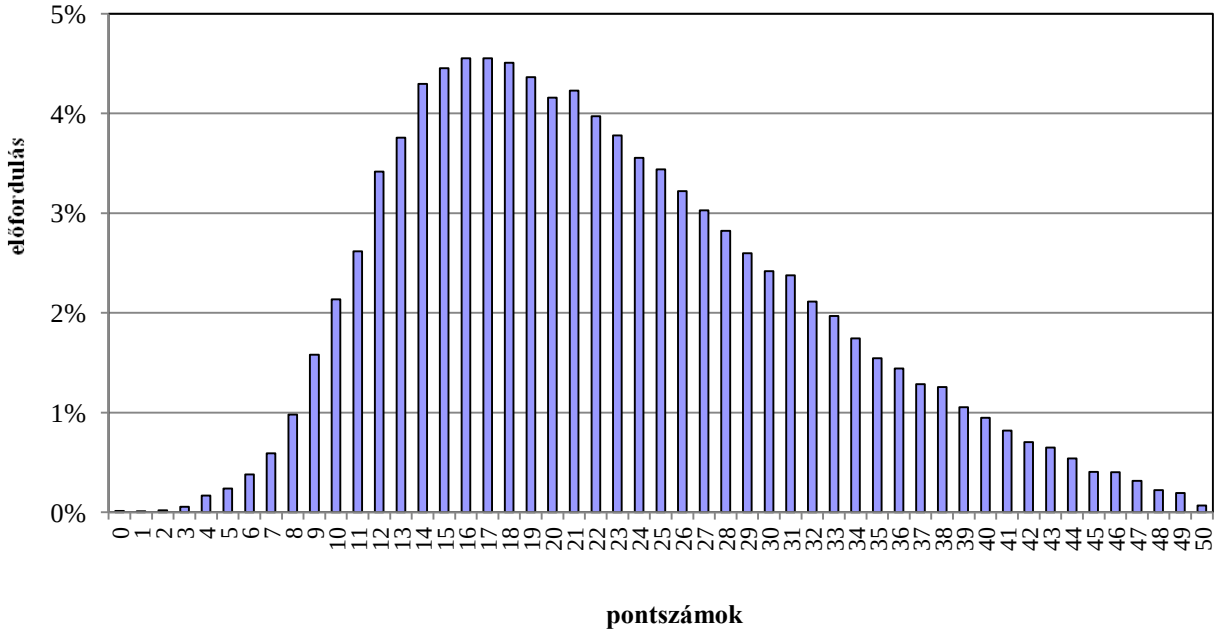

A matematika feladatsor megoldásainak megoszlása
(9. évfolyam, első nap) 2007/2008

Összes dolgozat: **55 222**
Átlagpontszám: **28,0**

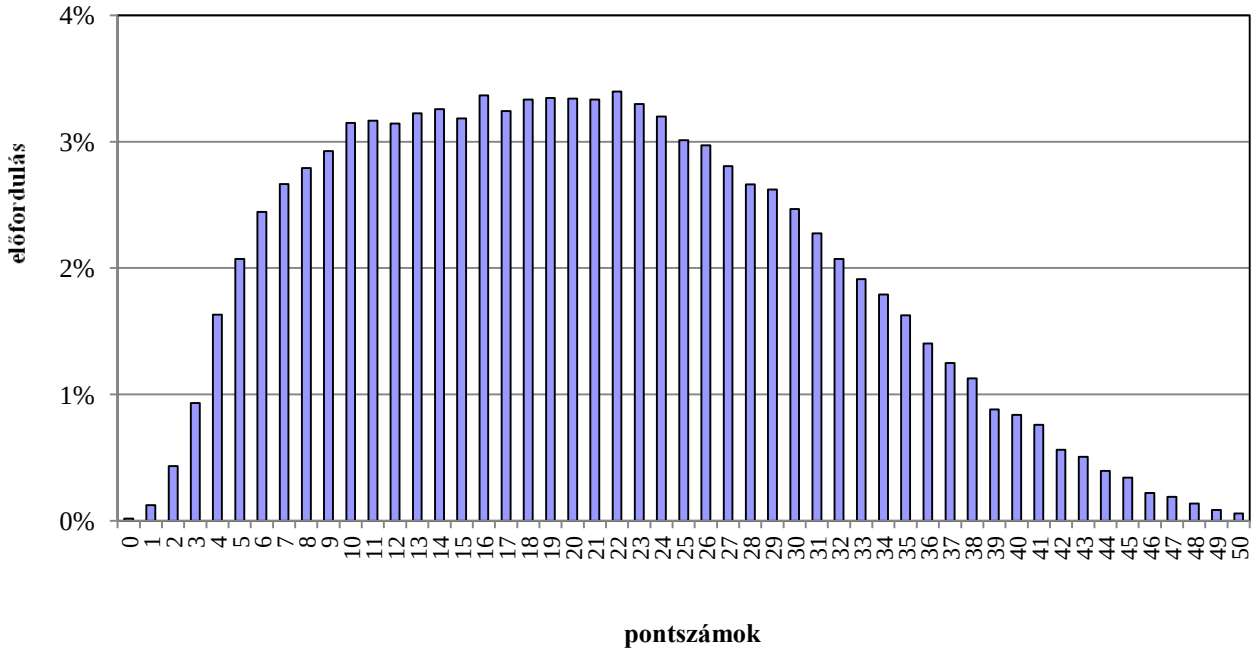

A matematika feladatsor megoldásainak megoszlása
(9. évfolyam, első nap) 2006/2007

Összes dolgozat: **55 793**
Átlagpontszám: **23,3**

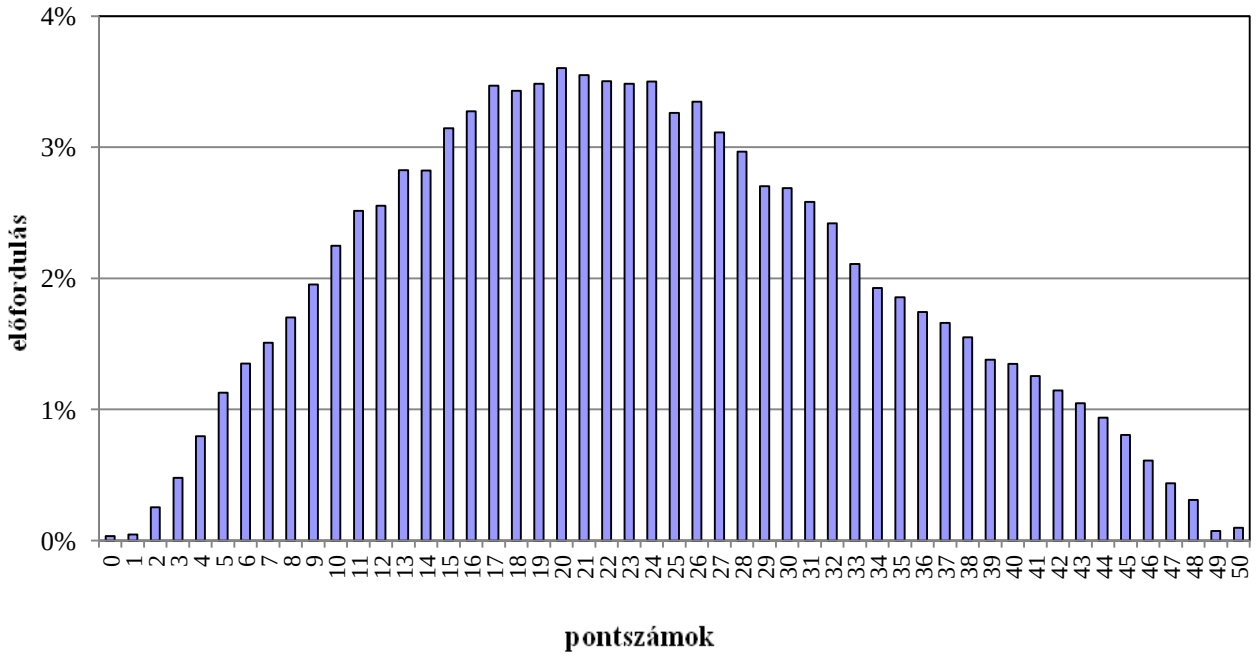

A 9. évfolyamra (tehetséggondozó felvételit író) jelentkezők adatai

A 9. évfolyamra jelentkezők összpontszámai (tehetséggondozó) 2011/2012

Összes dolgozat: 2 330
Átlagpontszám: 52,9

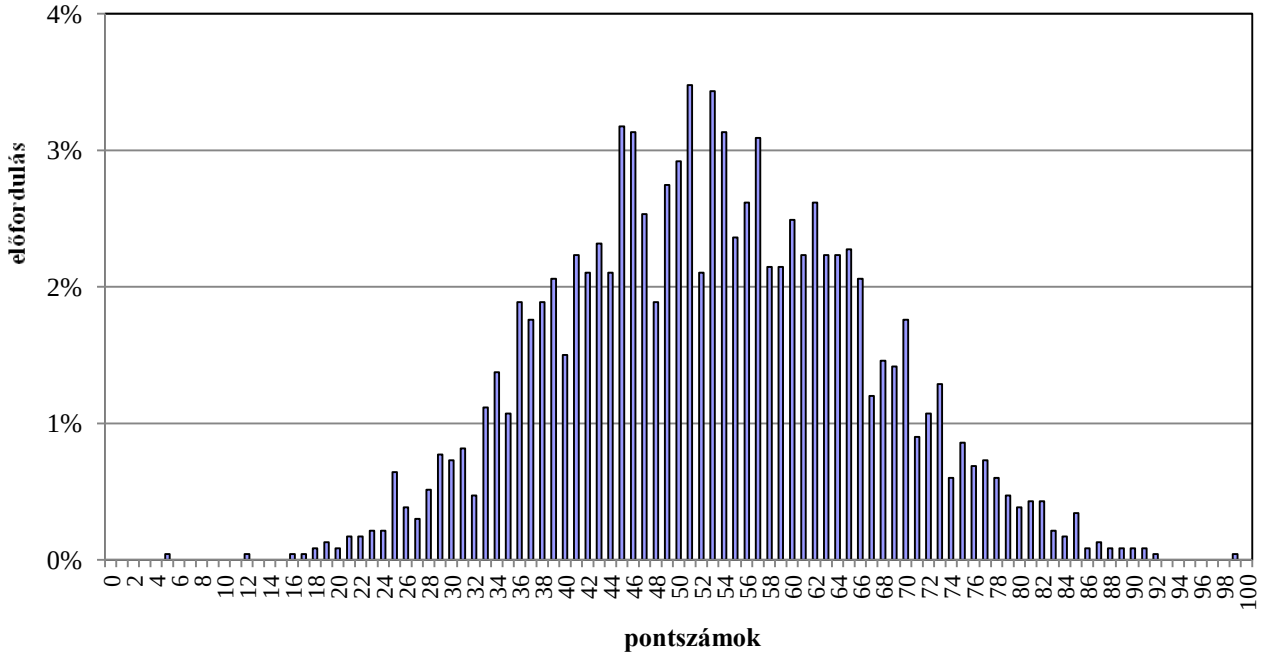

A 9. évfolyamra jelentkezők összpontszámai (tehetséggondozó) 2010/2011

Összes dolgozat: 2 487
Átlagpontszám: 63,7

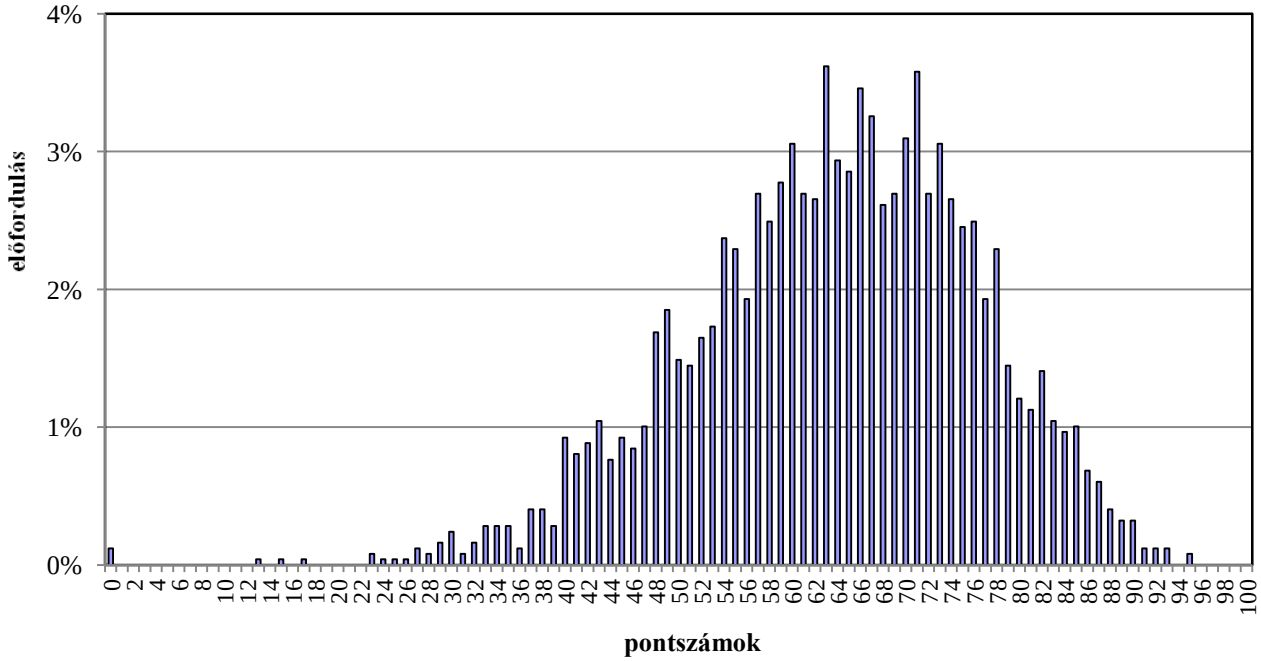

A 9. évfolyamra jelentkezők összpontszámai (tehetséggondozó) 2009/2010

Összes dolgozat: 2 628
Átlagpontszám: 58,4

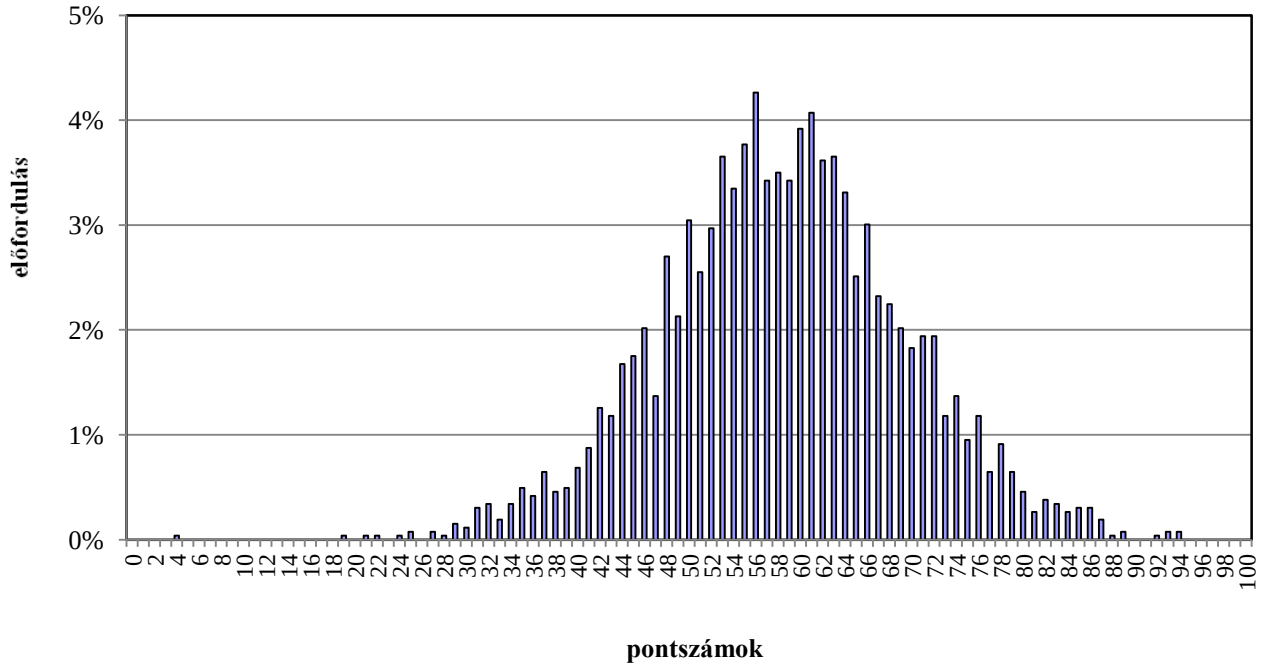

A 9. évfolyamra jelentkezők összpontszámai (tehetséggondozó) 2008/2009

Összes dolgozat: 1 692
Átlagpontszám: 64,6

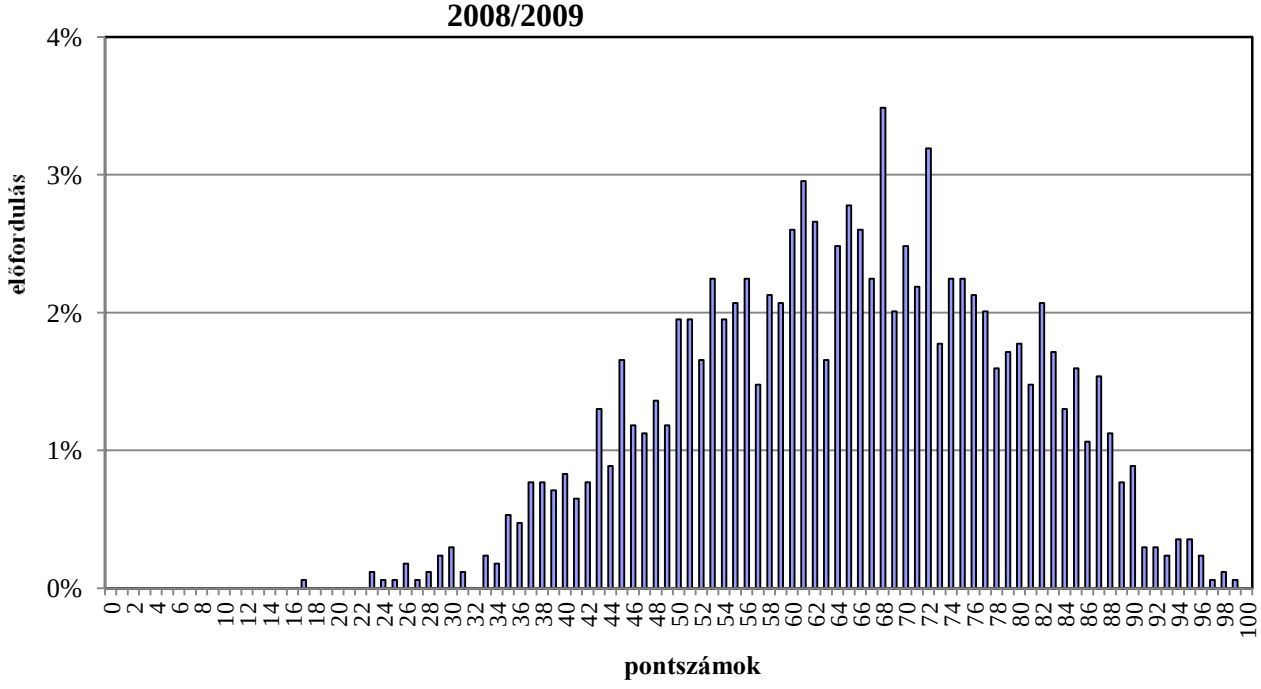

A magyar nyelv feladatok megoldásainak megoszlása
(9. évfolyam, tehetséggondozó, első nap) 2011/2012

Összes dolgozat: **2 615**
Átlagpontszám: **26,9**

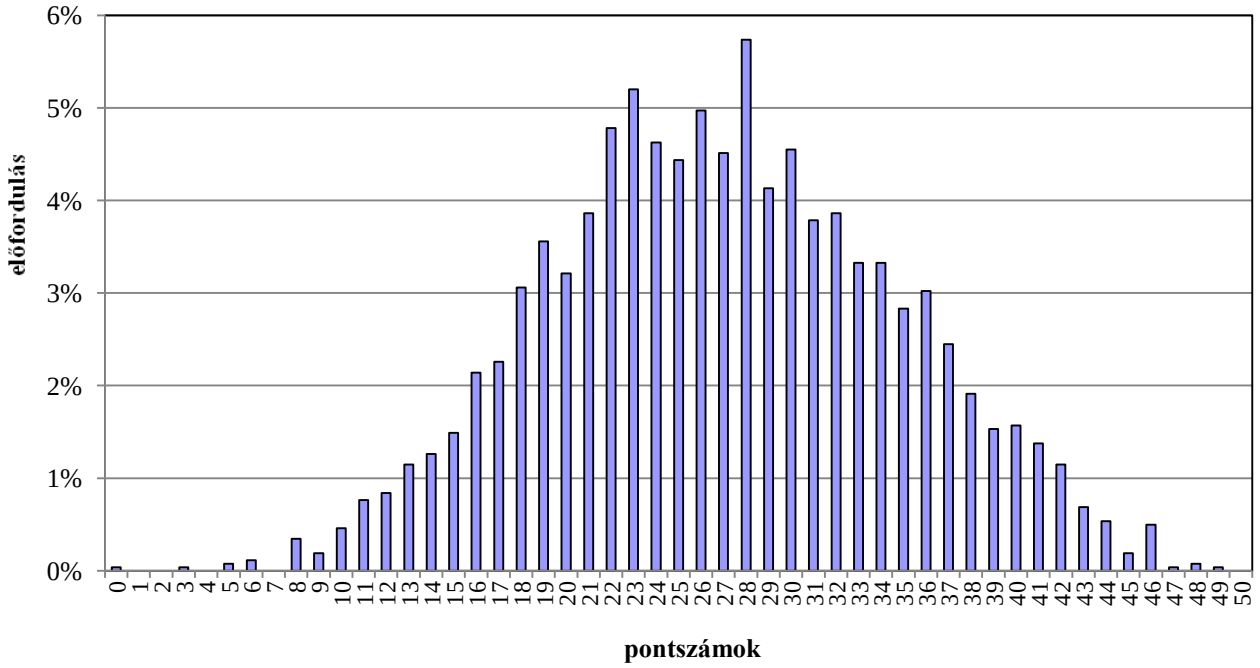

A magyar nyelvi feladatsor megoldásainak megoszlása
(9. évfolyam, tehetséggondozó, első nap) 2010/2011

Összes dolgozat: **2 709**
Átlagpontszám: **35,9**

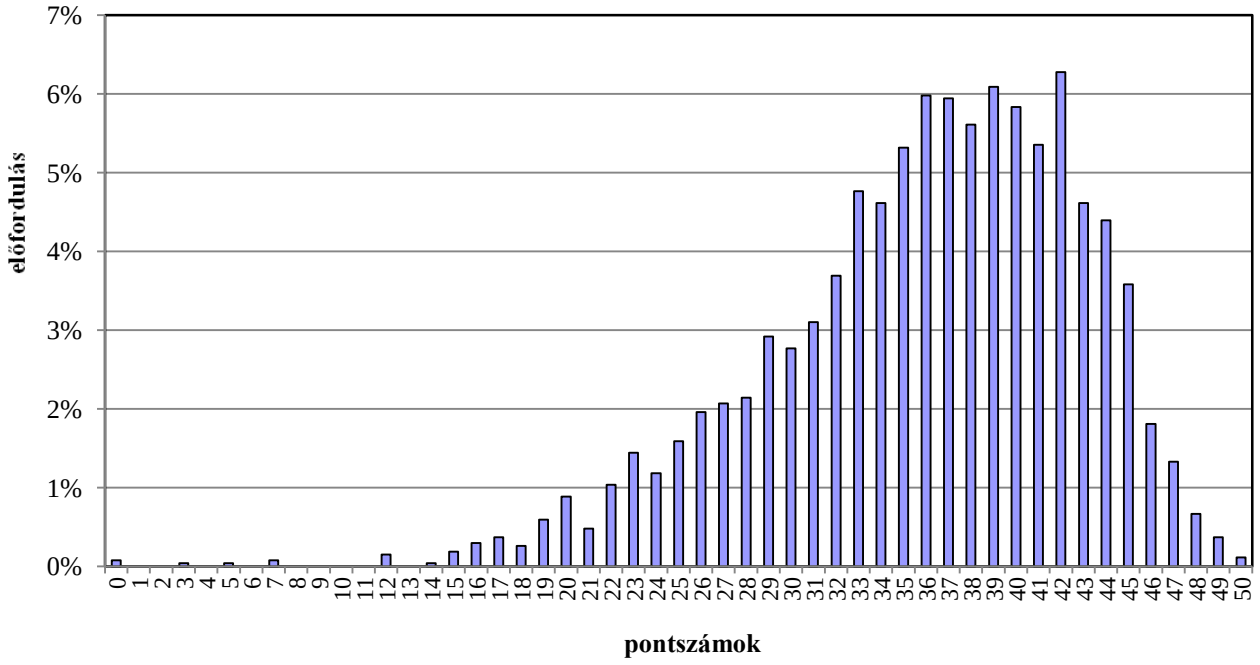

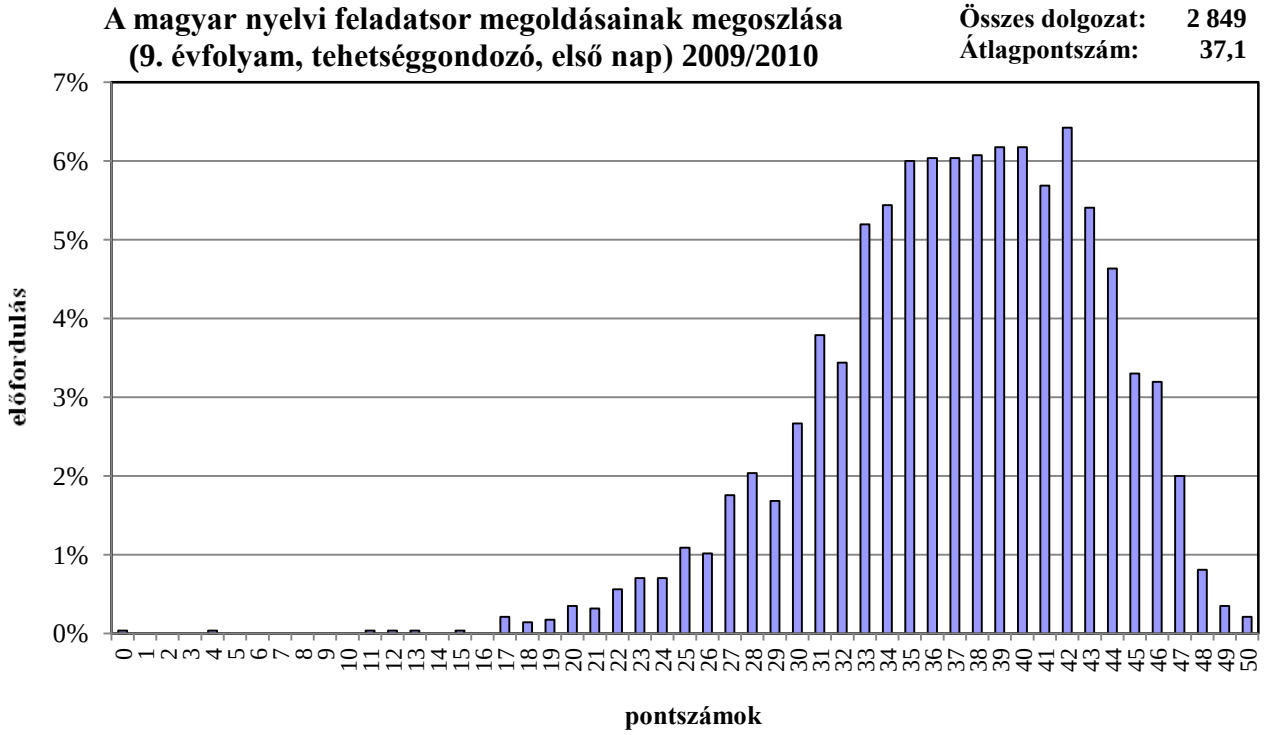
A magyar nyelvi feladatsor megoldásainak megoszlása
(9. évfolyam, tehetséggondozó, első nap) 2009/2010
Összes dolgozat: 2 849
Átlagpontszám: 37,1
előfordulás
pontszámok

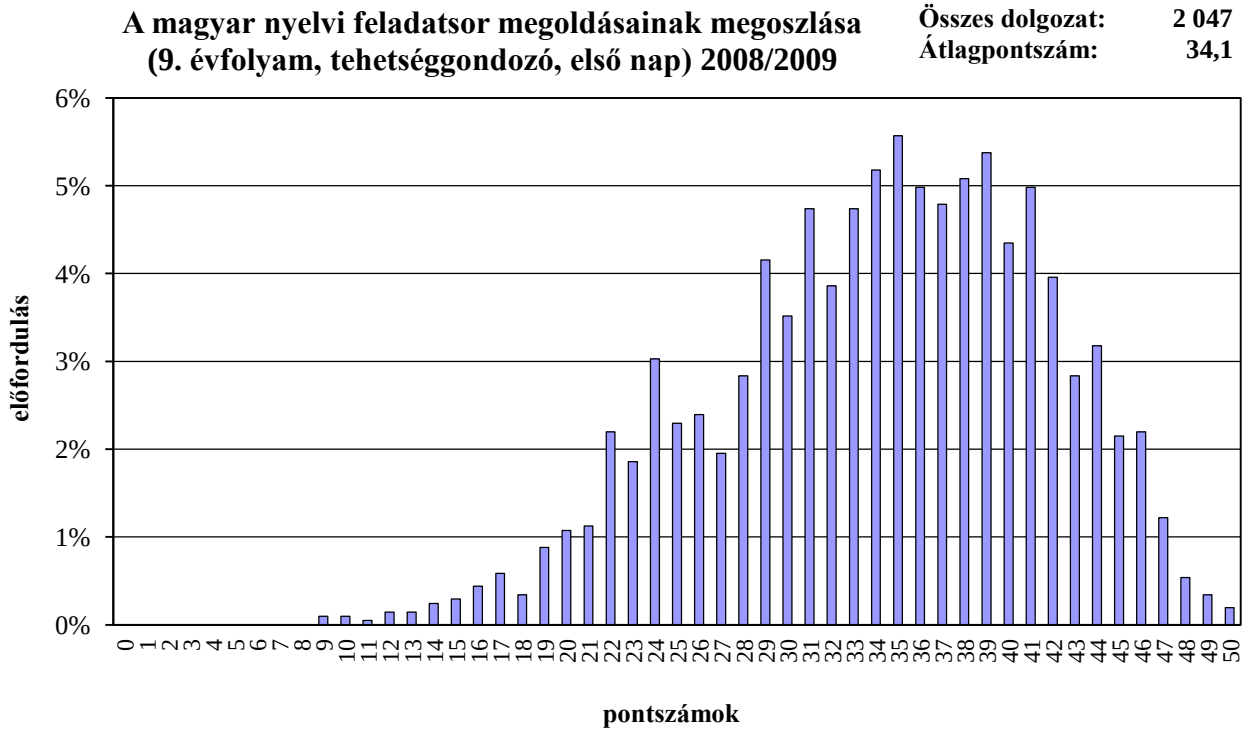
A magyar nyelvi feladatsor megoldásainak megoszlása
(9. évfolyam, tehetséggondozó, első nap) 2008/2009
Összes dolgozat: 2 047
Átlagpontszám: 34,1
előfordulás
pontszámok

A matematika feladatok megoldásainak megoszlása
(9. évfolyam, tehetséggondozó, első nap) 2011/2012

Összes dolgozat: 2 758
Átlagpontszám: 26,0

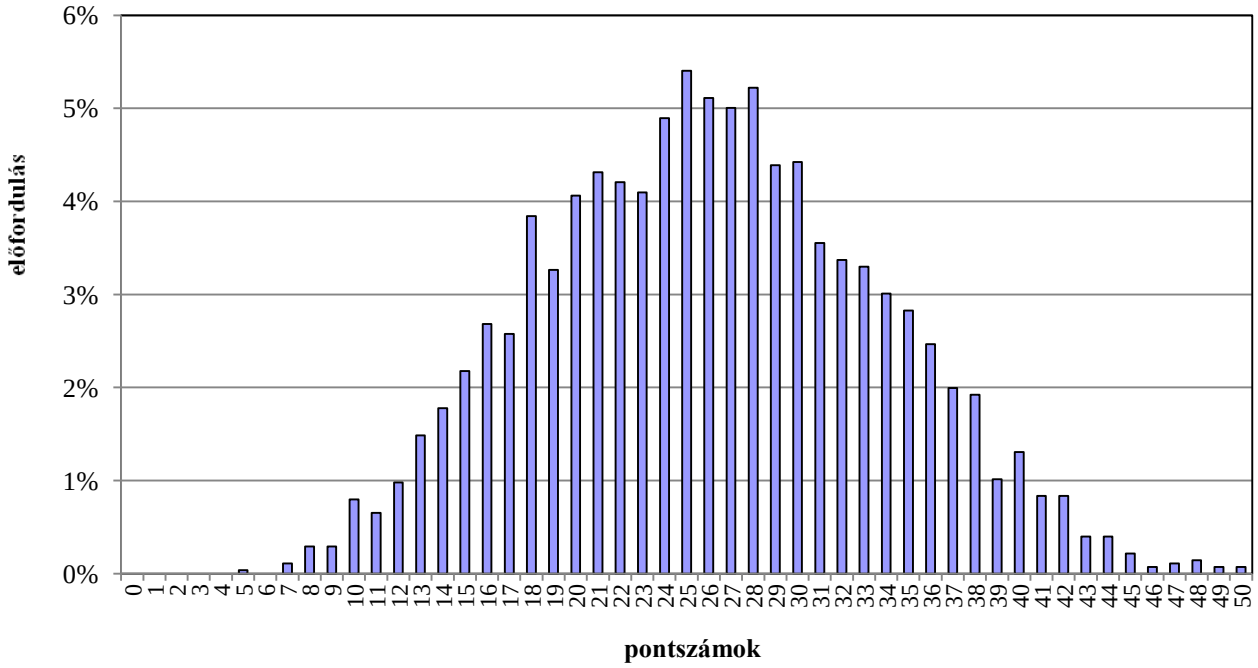

A matematika feladatsor megoldásainak megoszlása
(9. évfolyam, tehetséggondozó, első nap) 2010/2011

Összes dolgozat: 2 859
Átlagpontszám: 28,1

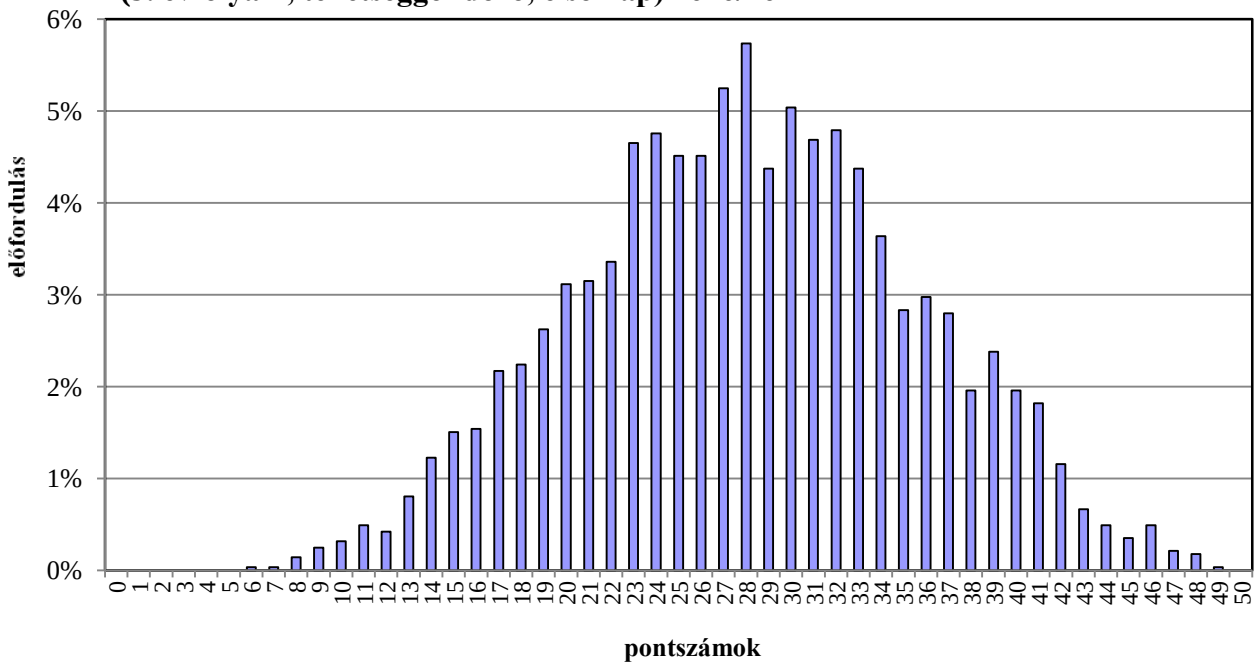

A matematika feladatsor megoldásainak megoszlása
(9. évfolyam, tehetséggondozó, első nap) 2009/2010

Összes dolgozat: 3 043
Átlagpontszám: 21,5

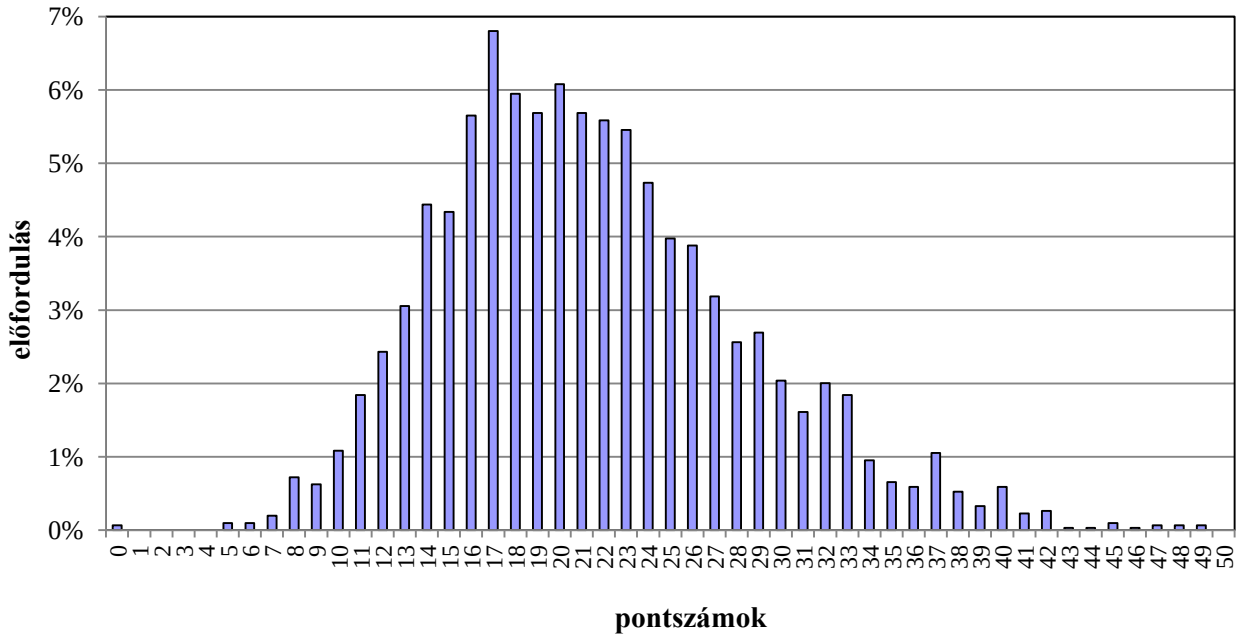

A matematika feladatsor megoldásainak megoszlása
(9. évfolyam, tehetséggondozó, első nap) 2008/2009

Összes dolgozat: 2 174
Átlagpontszám: 30,8

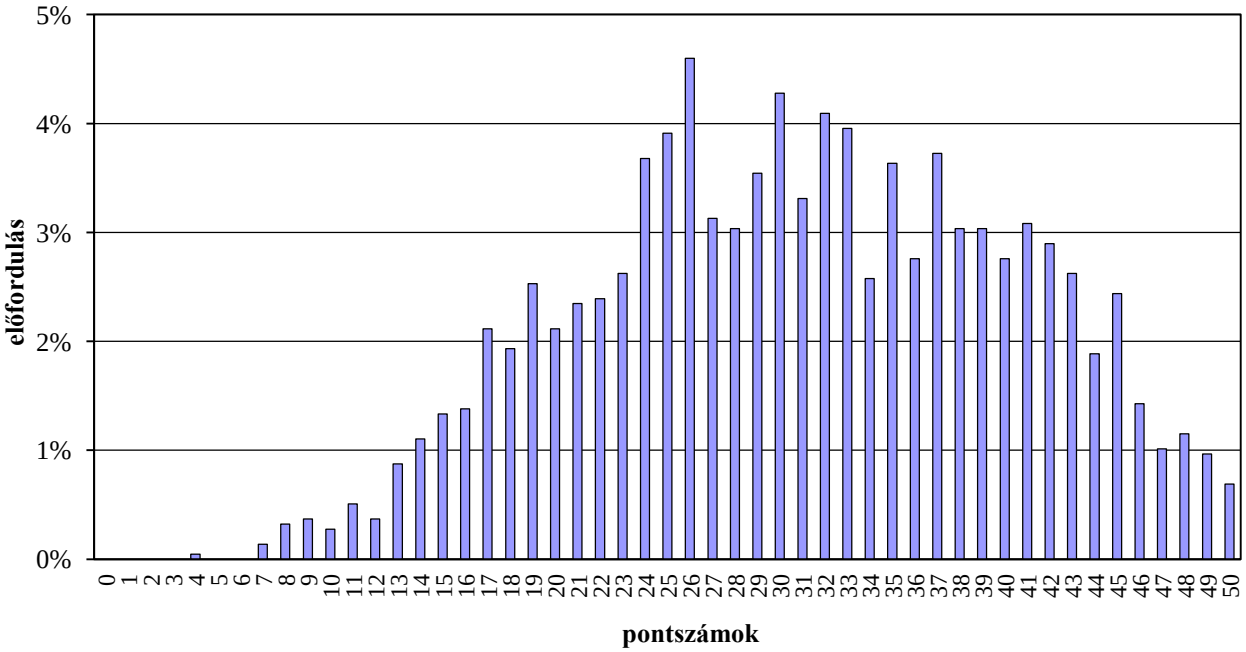

A 6 évfolyamos gimnáziumba jelentkezők adatai

A 6 évfolyamos gimnáziumba jelentkezők összpontszámai 2013/2014

Összes dolgozat: 6 128
Átlagpontszám: 54,8

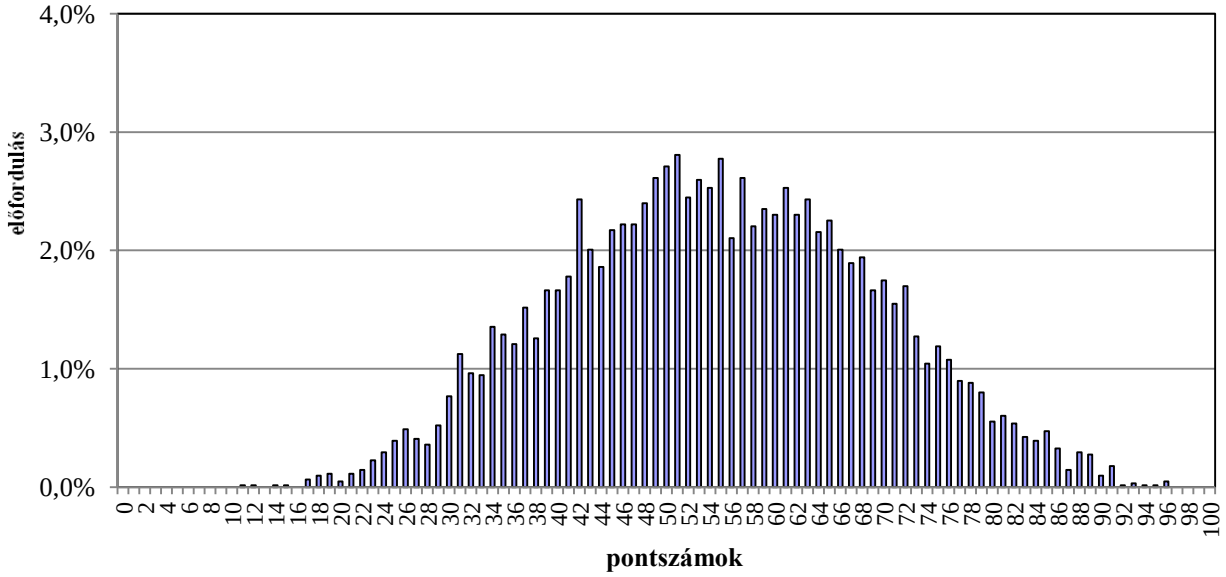

A 6 évfolyamos gimnáziumba jelentkezők összpontszámai 2012/2013

Összes dolgozat: 5 916
Átlagpontszám: 60,3

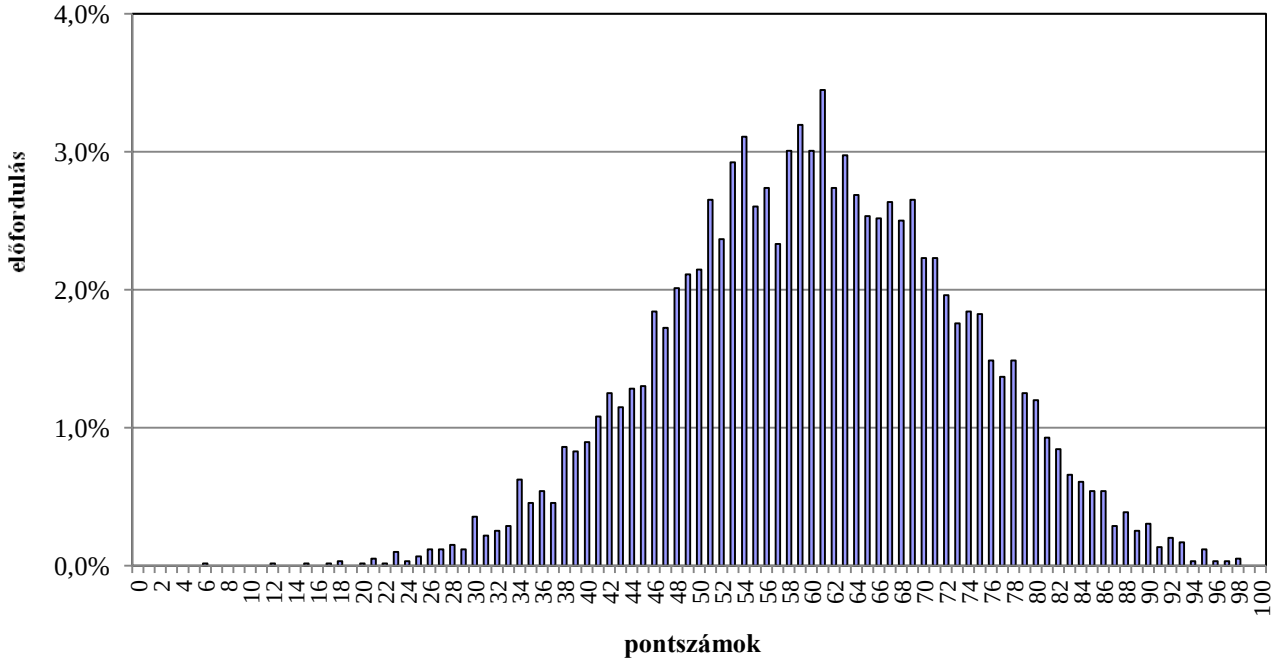

A 6 évfolyamos gimnáziumba jelentkezők összpontszámai 2011/2012

Összes dolgozat: **5 250**
Átlagpontszám: **65,6**

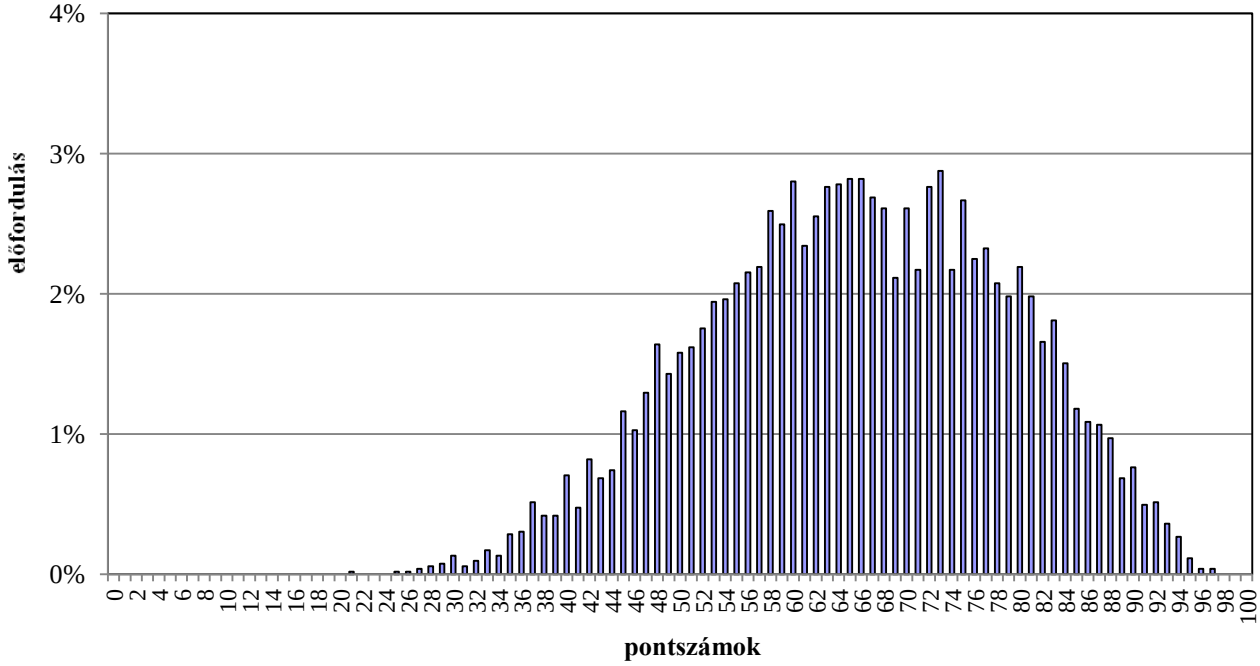

A 6 évfolyamos gimnáziumba jelentkezők összpontszámai 2010/2011

Összes dolgozat: **5 038**
Átlagpontszám: **62,5**

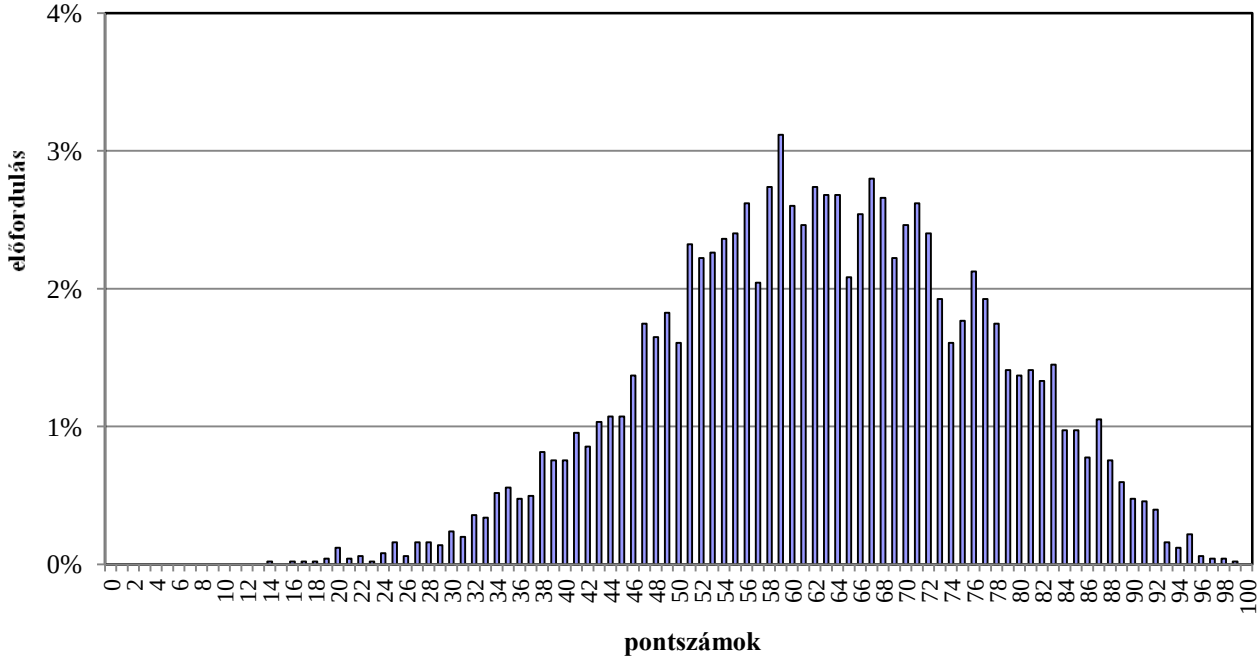

A 6 évfolyamos gimnáziumba jelentkezők összpontszámai 2009/2010

Összes dolgozat: **4 797**
Átlagpontszám: **54,2**

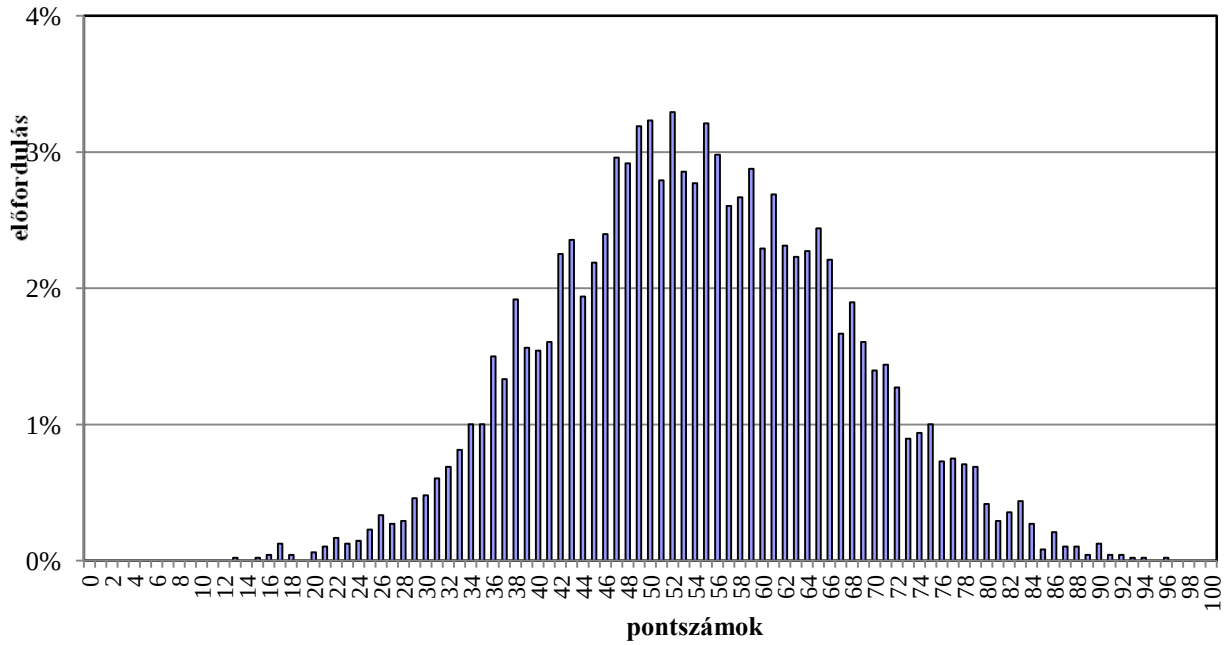

A 6 évfolyamos gimnáziumba jelentkezők összpontszámai 2008/2009

Összes dolgozat: **5 026**
Átlagpontszám: **72,4**

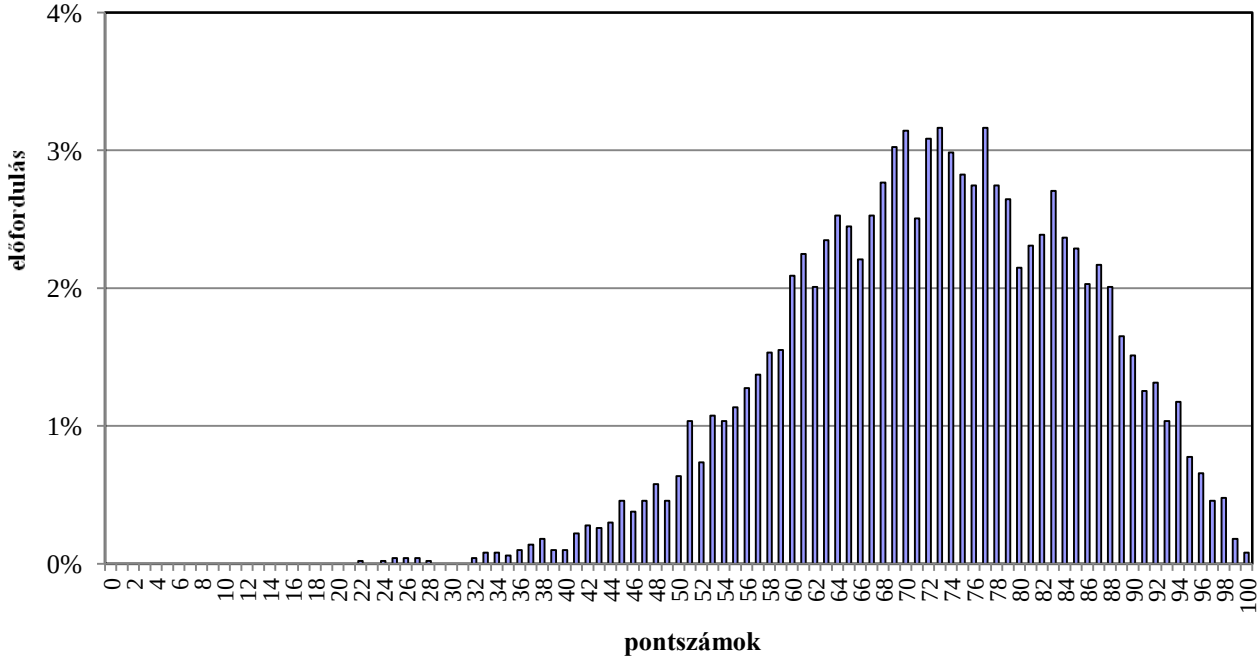

A 6 évfolyamos gimnáziumba jelentkezők összpontszámai 2007/2008

Összes dolgozat: 4 857
Átlagpontszám: 68,3

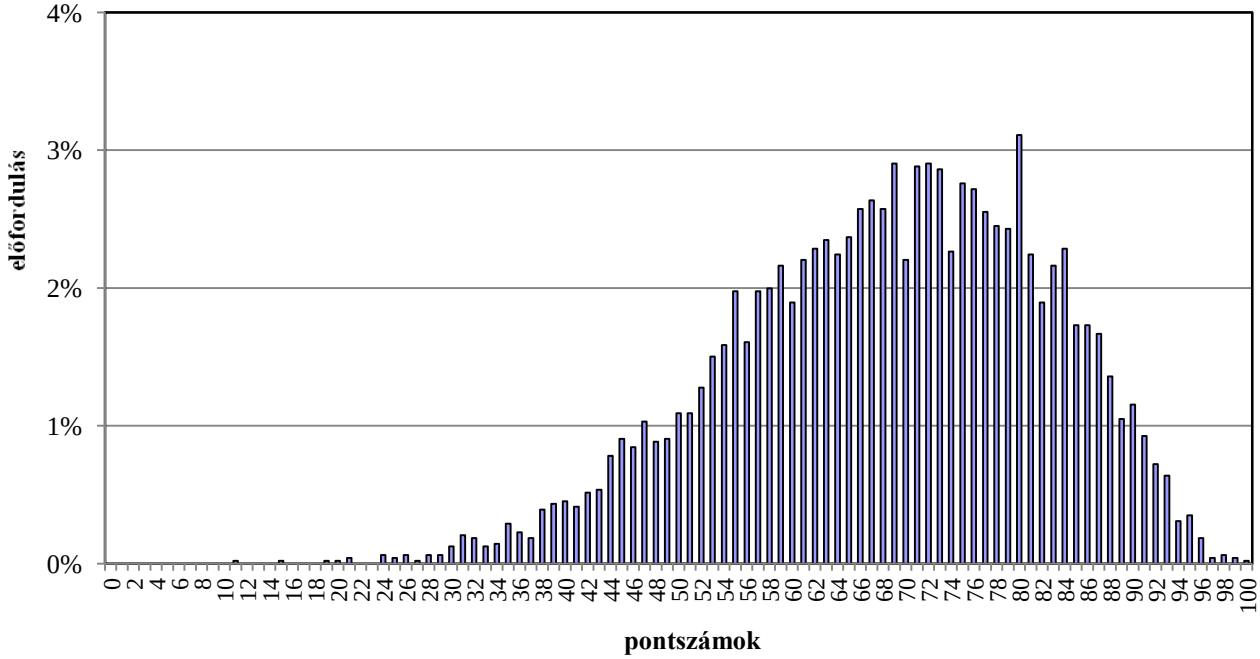

A 6 évfolyamos gimnáziumba jelentkezők összpontszámai 2006/2007

Összes dolgozat: 4 685
Átlagpontszám: 66,2

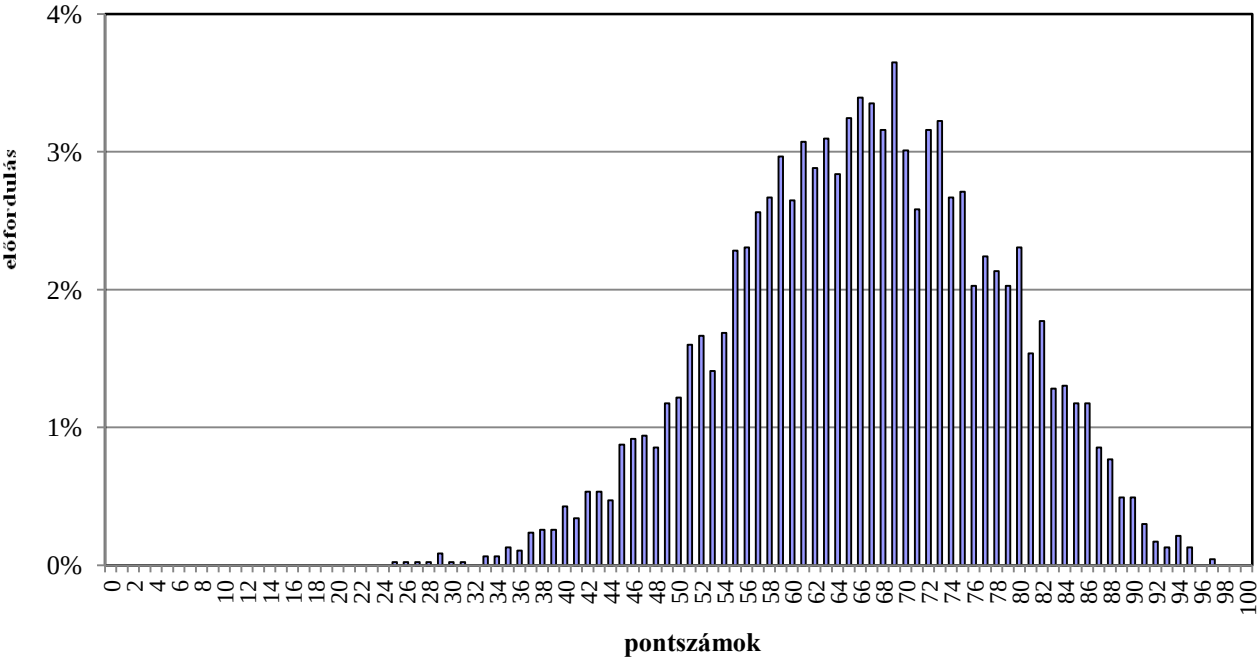

A magyar nyelv feladatok megoldásainak megoszlása
(6 évfolyamos gimnázium, első nap) 2013/2014

Összes dolgozat: **6 054**
Átlagpontszám: **28,9**

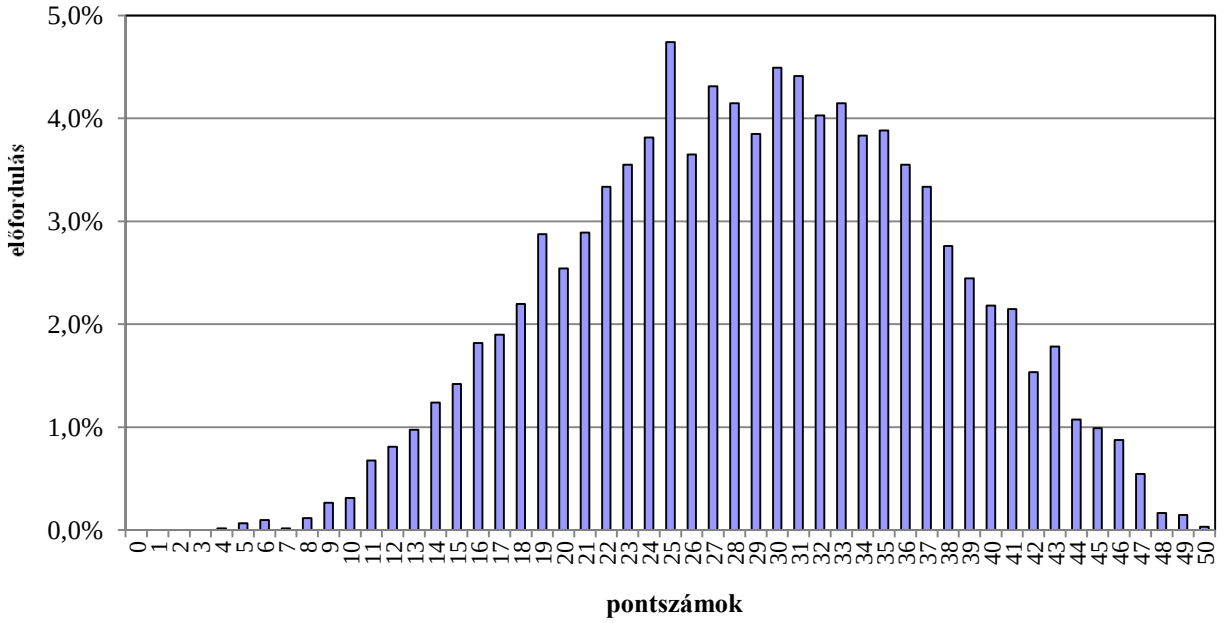

A magyar nyelv feladatok megoldásainak megoszlása
(6 évfolyamos gimnázium, első nap) 2012/2013

Összes dolgozat: **5 814**
Átlagpontszám: **37,2**

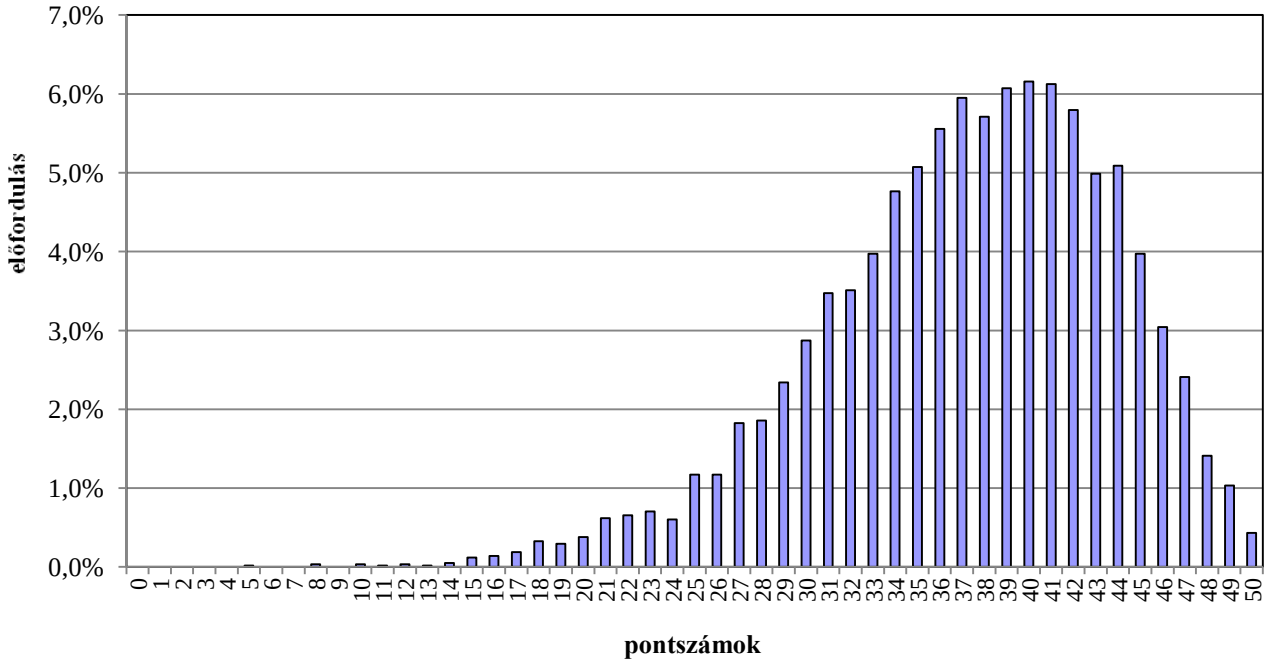

A magyar nyelv feladatok megoldásainak megoszlása
(6 évfolyamos gimnázium, első nap) 2011/2012

Összes dolgozat: **5 179**
Átlagpontszám: **38,8**

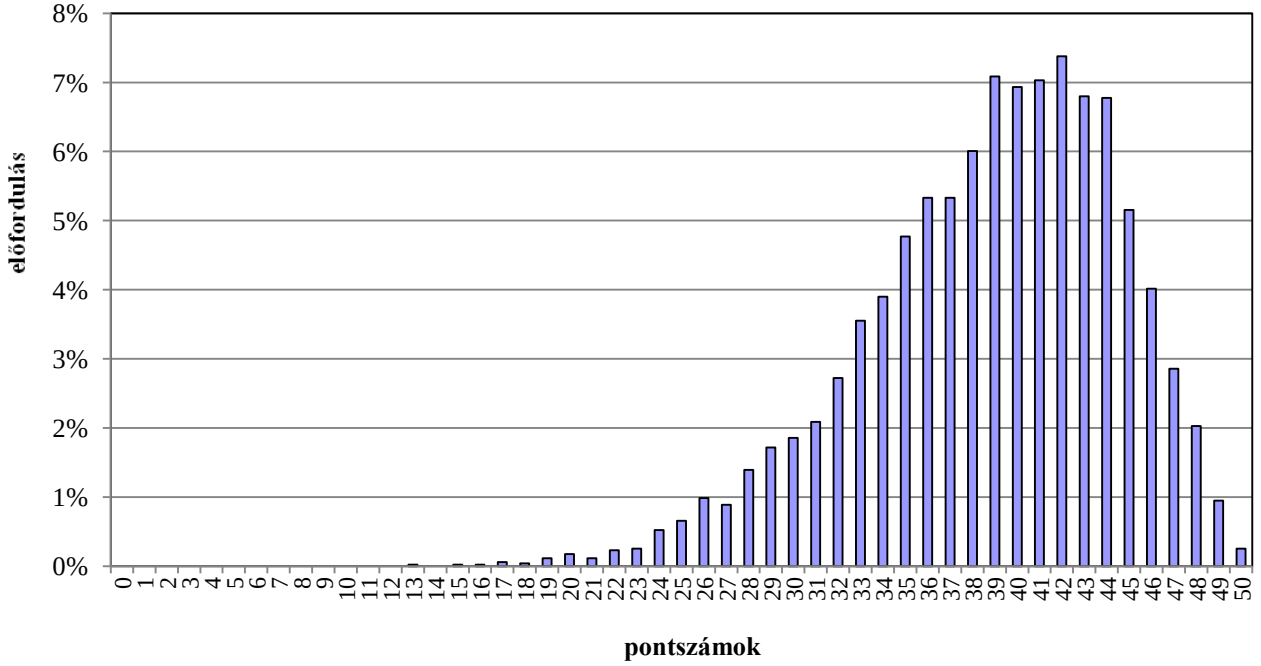

A magyar nyelvi feladatsor megoldásainak megoszlása
(6 évfolyamos gimnázium, első nap) 2010/2011

Összes dolgozat: **4 944**
Átlagpontszám: **35,3**

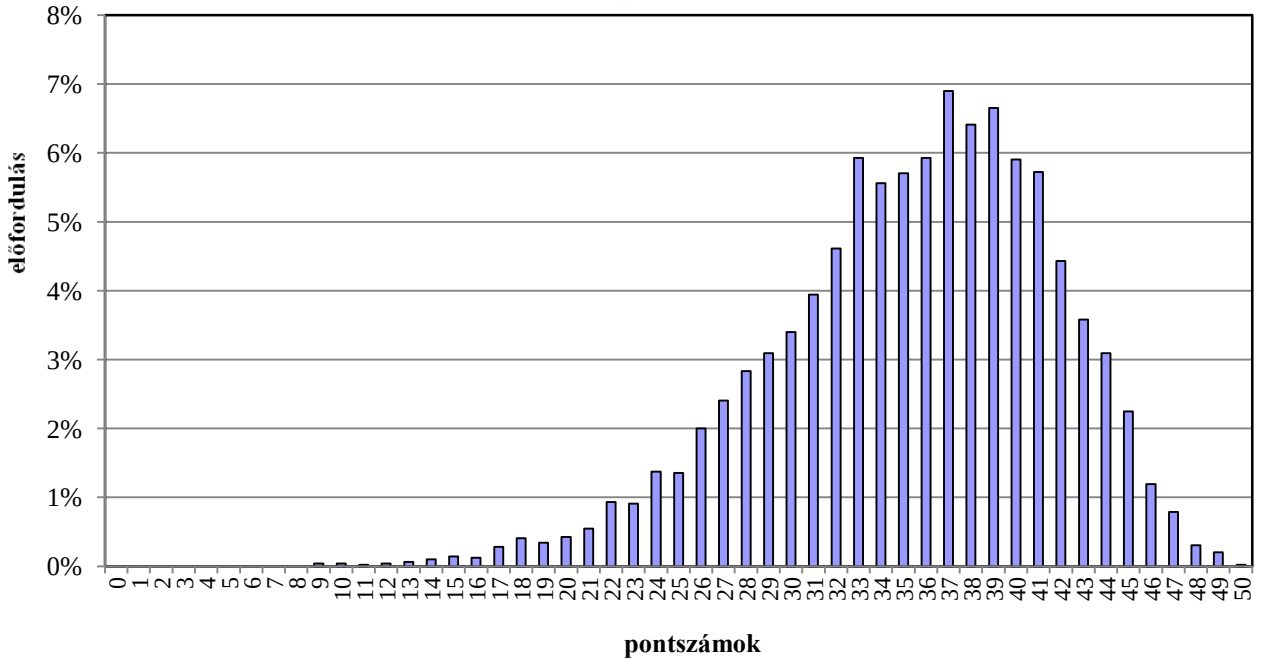

A magyar nyelvi feladatsor megoldásainak megoszlása
(6 évfolyamos gimnázium, első nap) 2009/2010

Összes dolgozat: 4 785
Átlagpontszám: 34,2

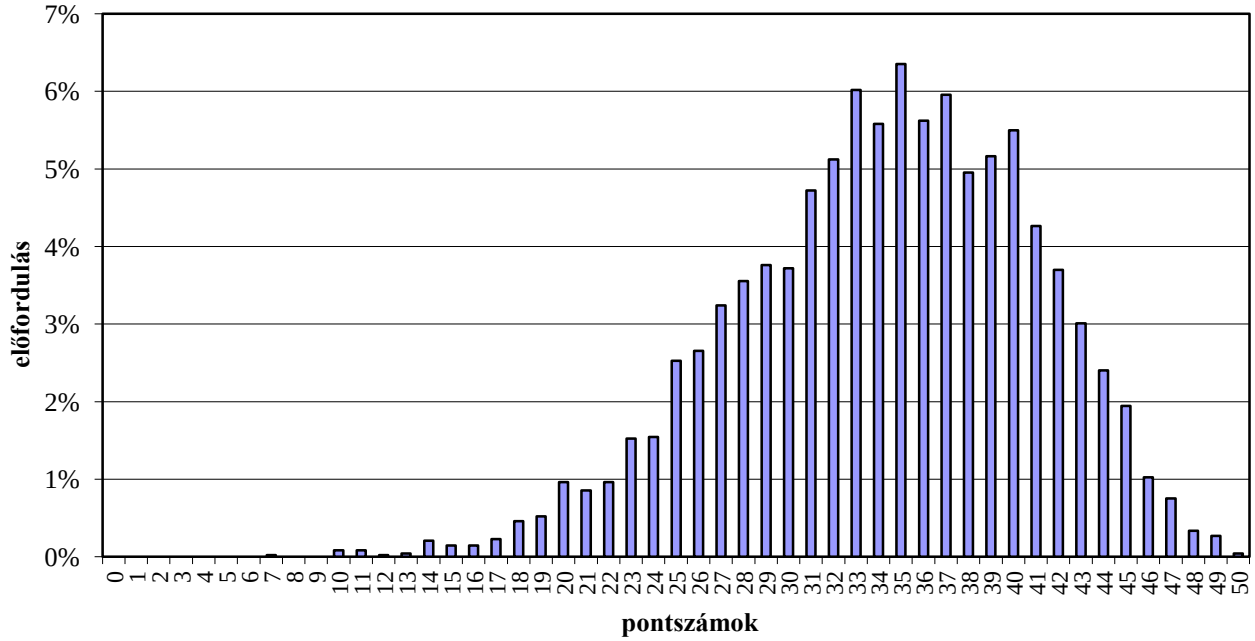

A magyar nyelvi feladatsor megoldásainak megoszlása
(6 évfolyamos gimnázium, első nap) 2008/2009

Összes dolgozat: 4 916
Átlagpontszám: 41,3

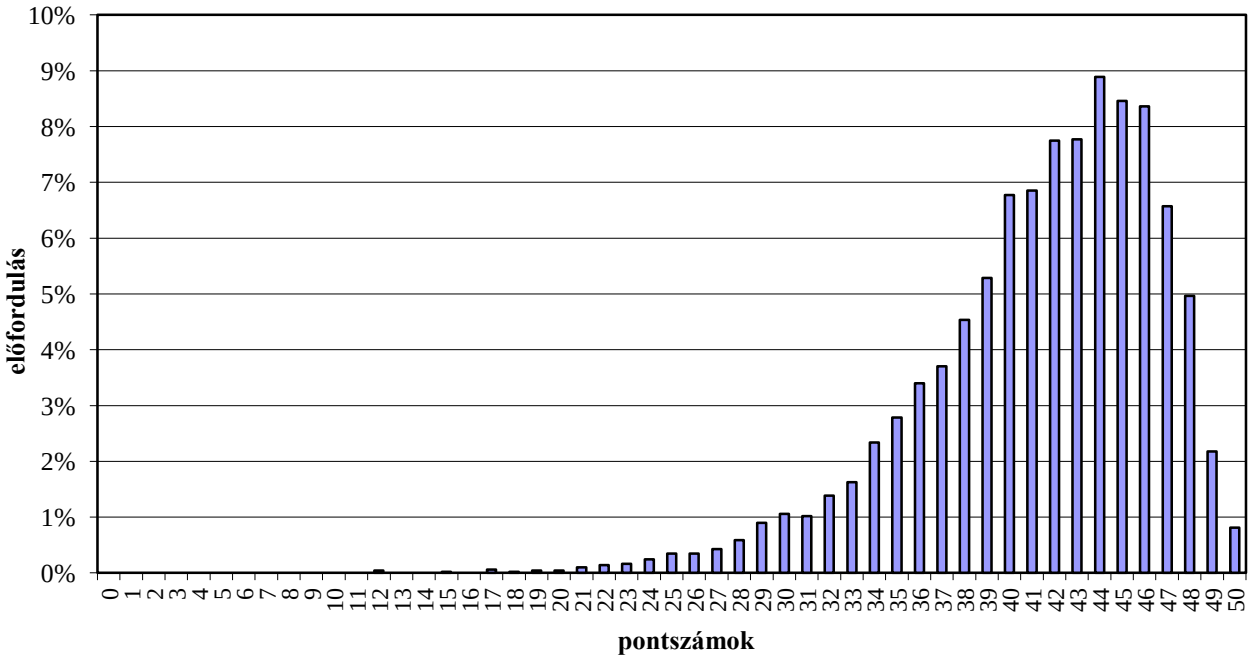

A magyar nyelvi feladatsor megoldásainak megoszlása
(6 évfolyamos gimnázium, első nap) 2007/2008

Összes dolgozat: **4 758**
Átlagpontszám: **36,1**

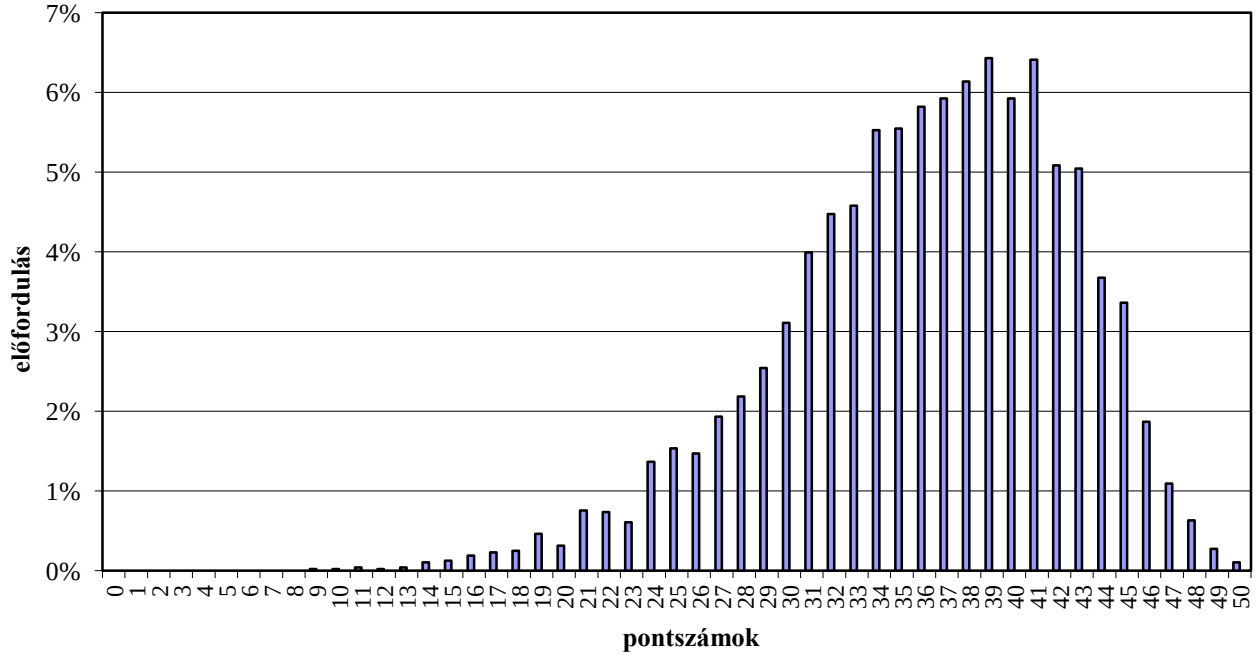

A magyar nyelvi feladatsor megoldásainak megoszlása
(6 évfolyamos gimnázium, első nap) 2006/2007

Összes dolgozat: **4 573**
Átlagpontszám: **38,0**

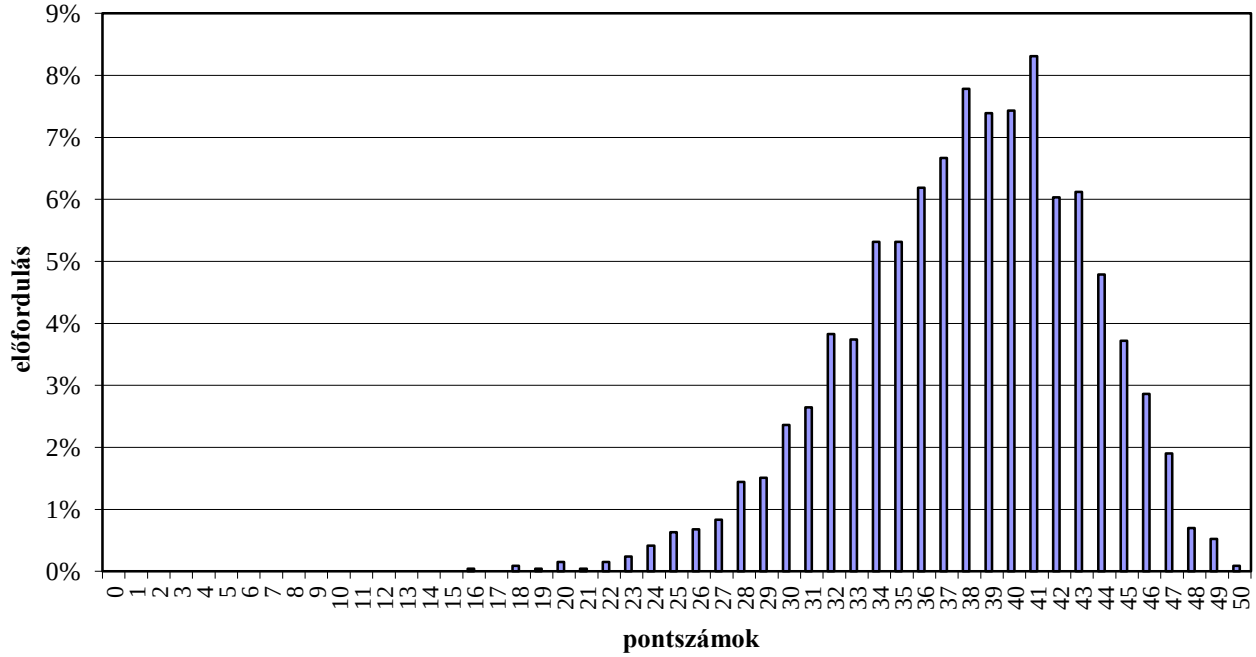

A matematika feladatok megoldásainak megoszlása
(6 évfolyamos gimnázium, első nap) 2013/2014

Összes dolgozat: 6 063
Átlagpontszám: 25,9

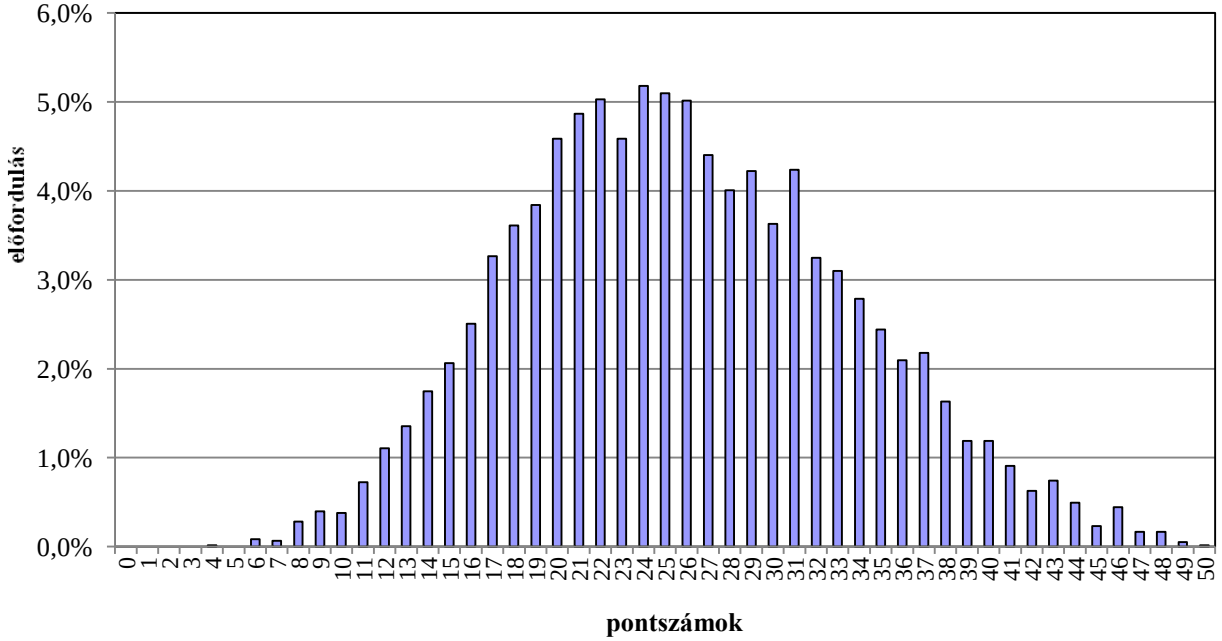

A matematika feladatok megoldásainak megoszlása
(6 évfolyamos gimnázium, első nap) 2012/2013

Összes dolgozat: 5 827
Átlagpontszám: 23,2

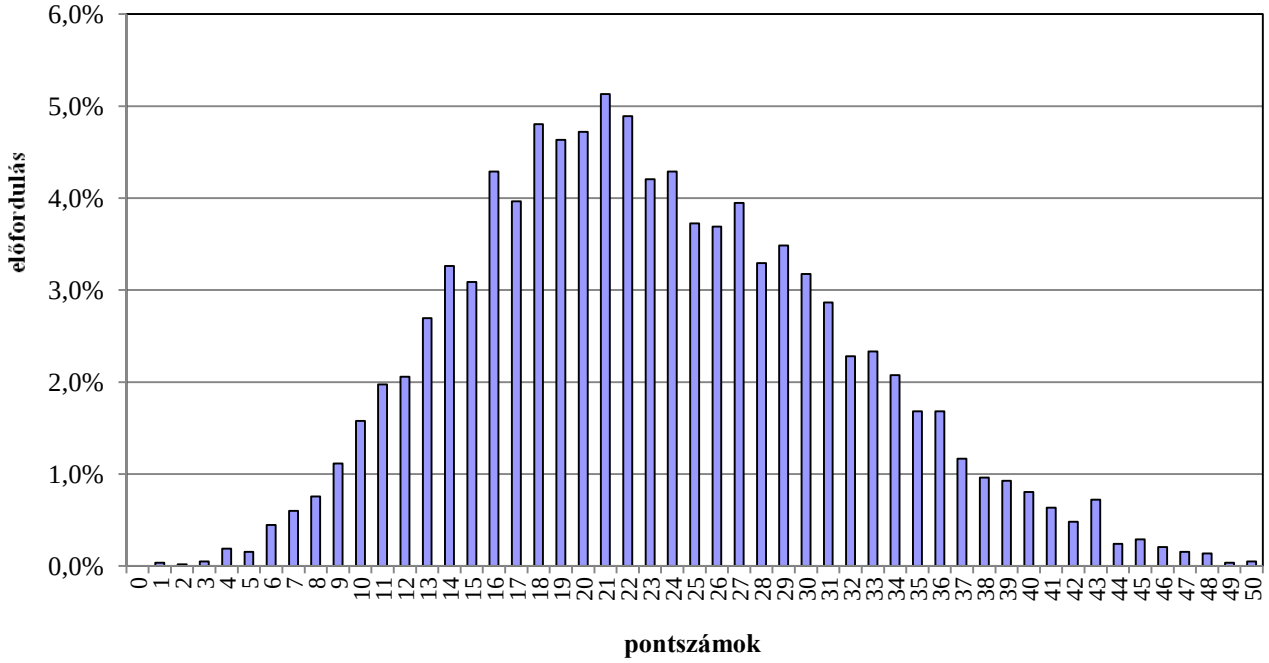

A matematika feladatok megoldásainak megoszlása
(6 évfolyamos gimnázium, első nap) 2011/2012

Összes dolgozat: 5 185
Átlagpontszám: 26,8

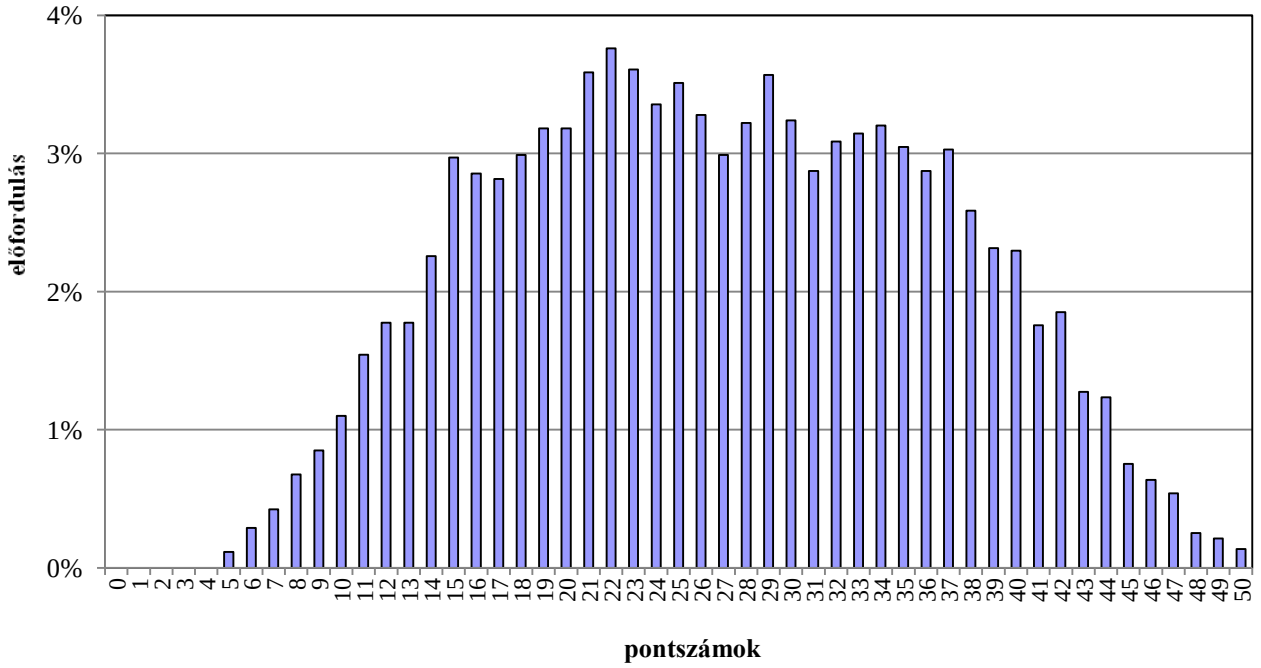

A matematika feladatsor megoldásainak megoszlása
(6 évfolyamos gimnázium, első nap) 2010/2011

Összes dolgozat: 4 945
Átlagpontszám: 27,2

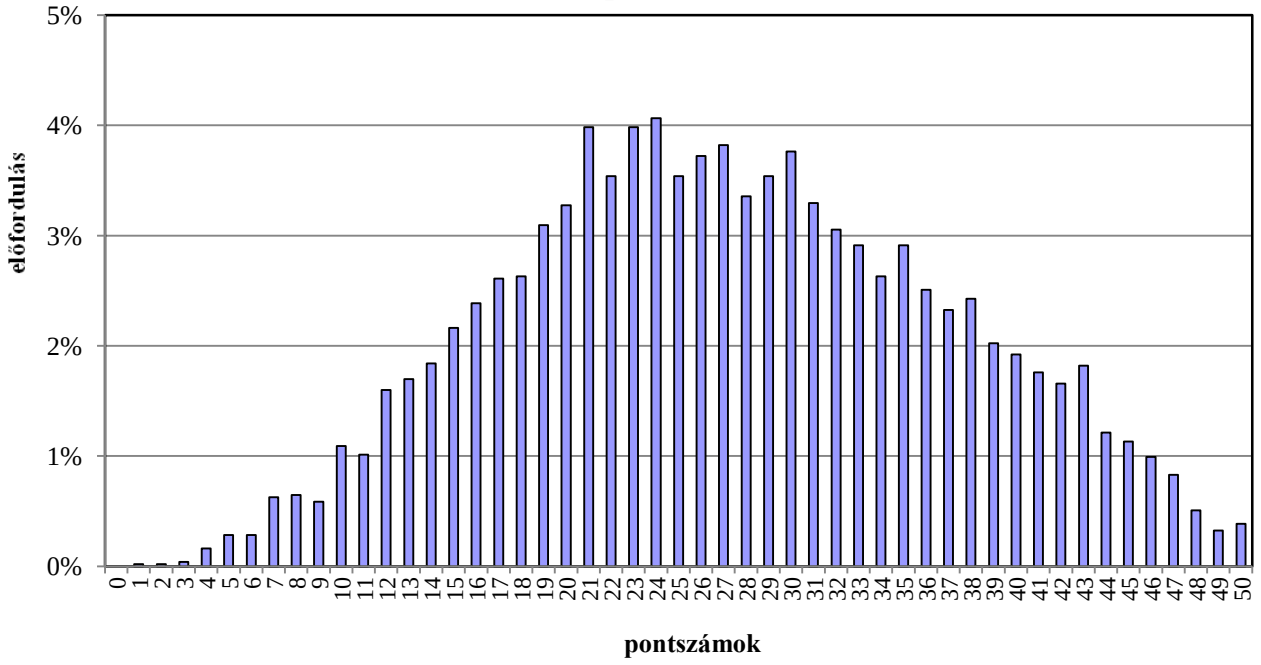

A matematika feladatsor megoldásainak megoszlása
(6 évfolyamos gimnázium, első nap) 2009/2010

Összes dolgozat: 4 709
Átlagpontszám: 20,1

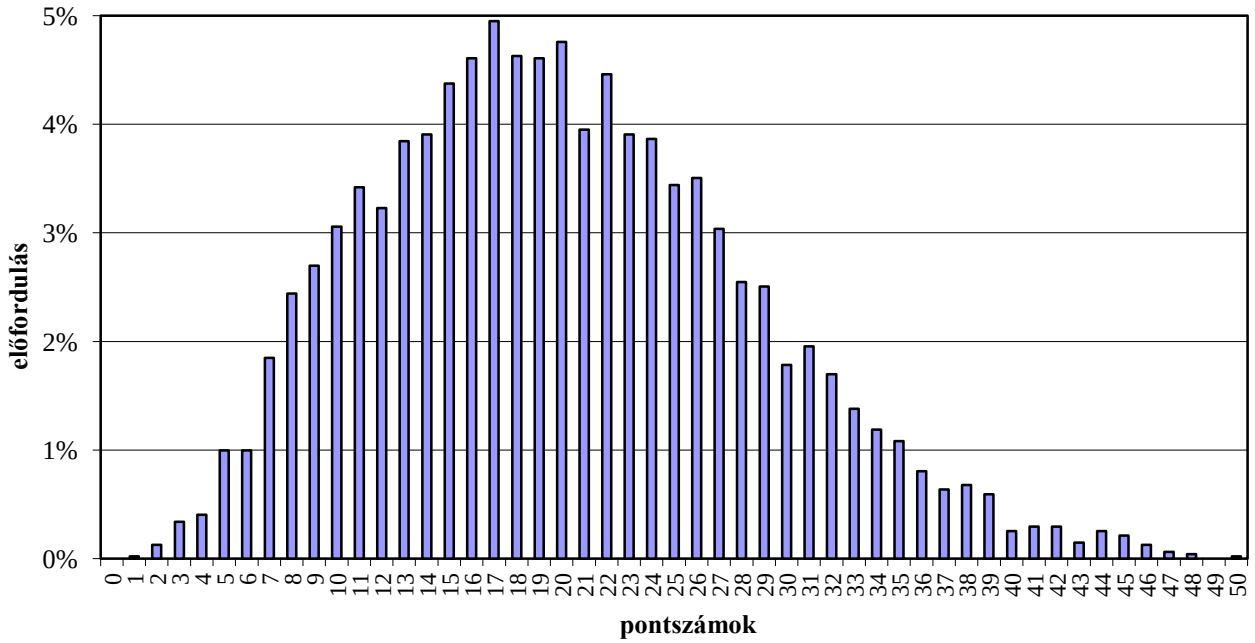

A matematika feladatsor megoldásainak megoszlása
(6 évfolyamos gimnázium, első nap) 2008/2009

Összes dolgozat: 4 926
Átlagpontszám: 31,3

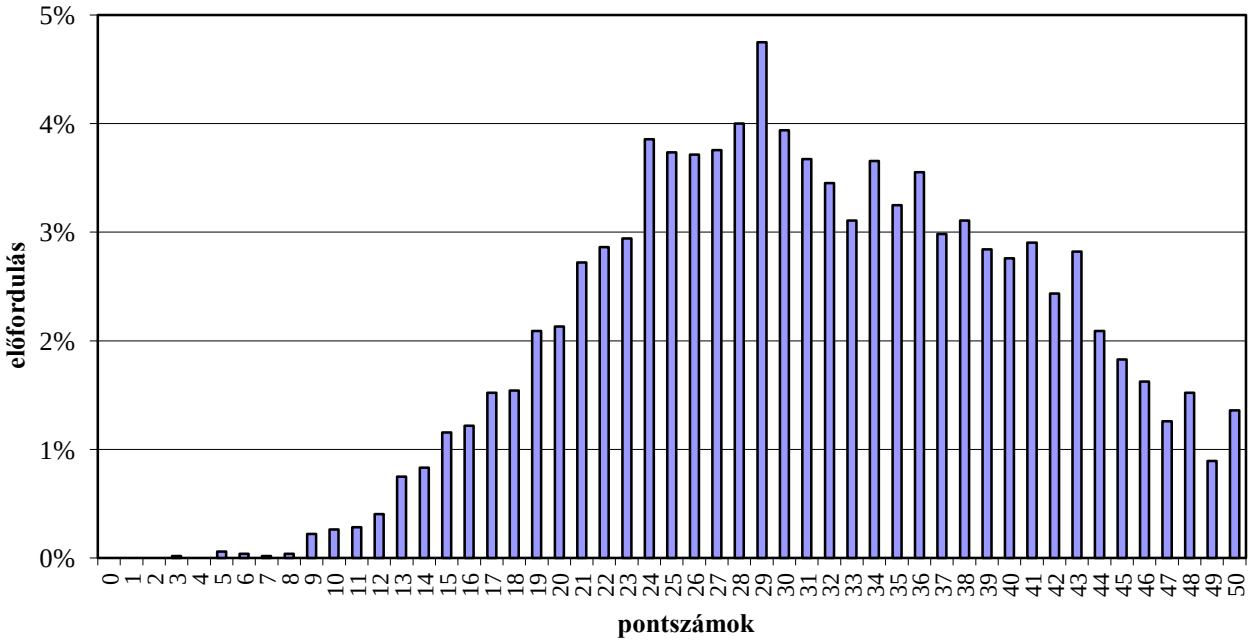

A matematika feladatsor megoldásainak megoszlása
(6 évfolyamos gimnázium, első nap) 2007/2008

Összes dolgozat: **4 758**
Átlagpontszám: **32,2**

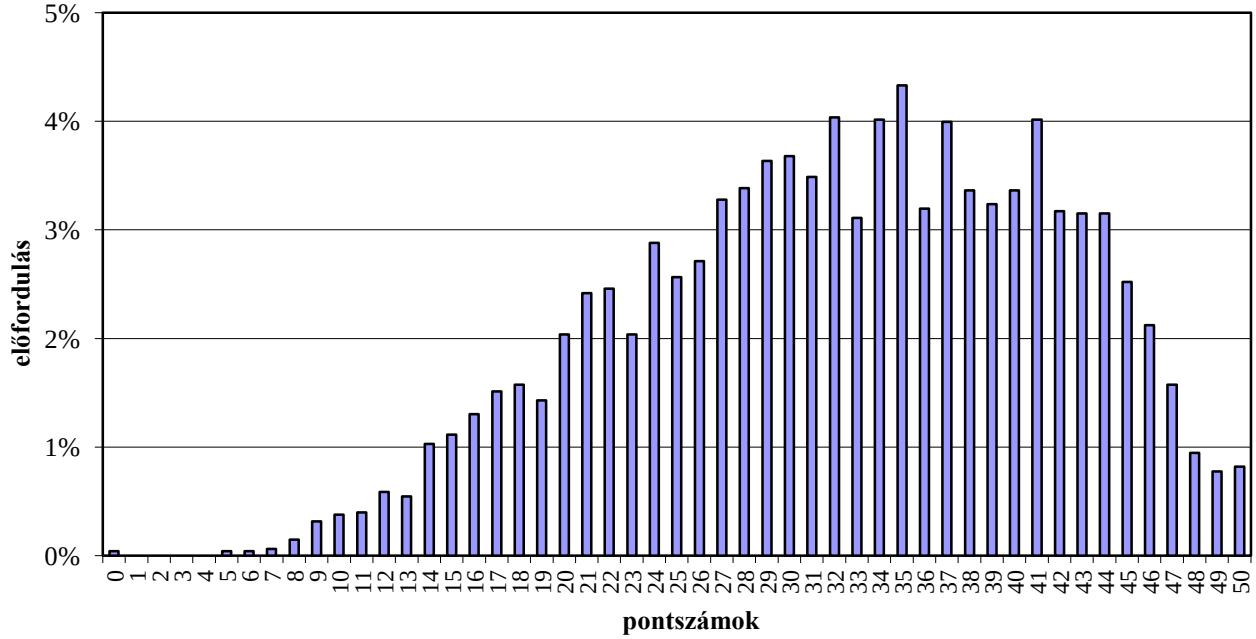

A matematika feladatsor megoldásainak megoszlása
(6 évfolyamos gimnázium, első nap) 2006/2007

Összes dolgozat: **4 573**
Átlagpontszám: **28,2**

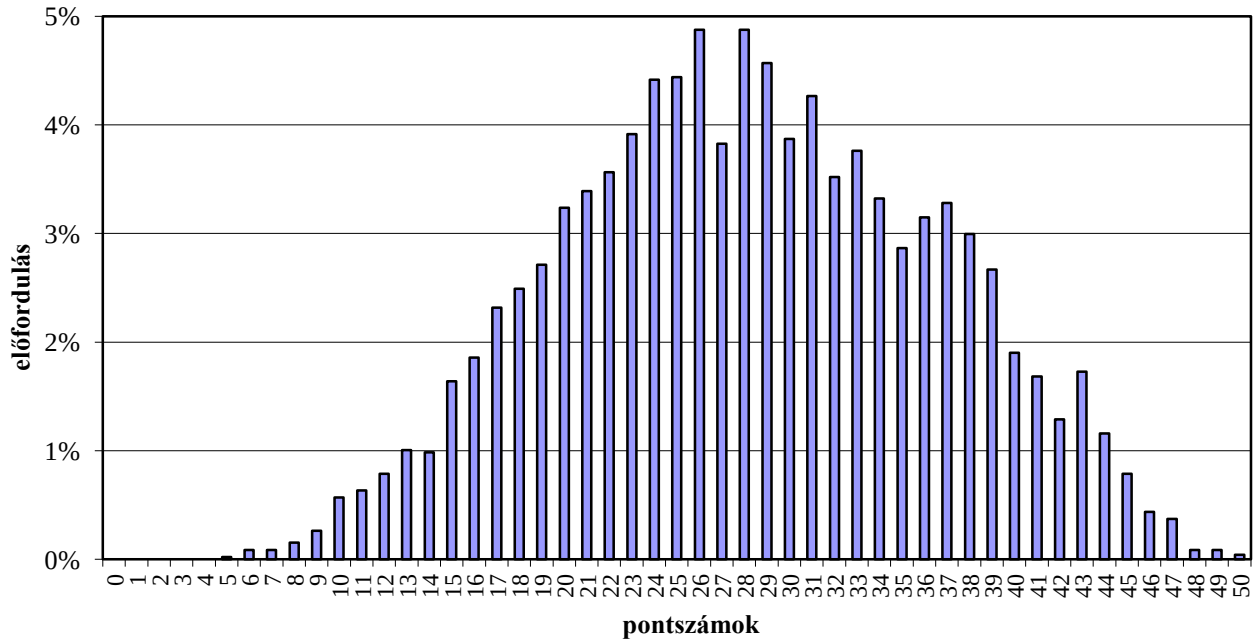

A 8 évfolyamos gimnáziumba jelentkezők adatai

A 8 évfolyamos gimnáziumba jelentkezők összpontszámai 2013/2014

Összes dolgozat: 5 064
Átlagpontszám: 65,6

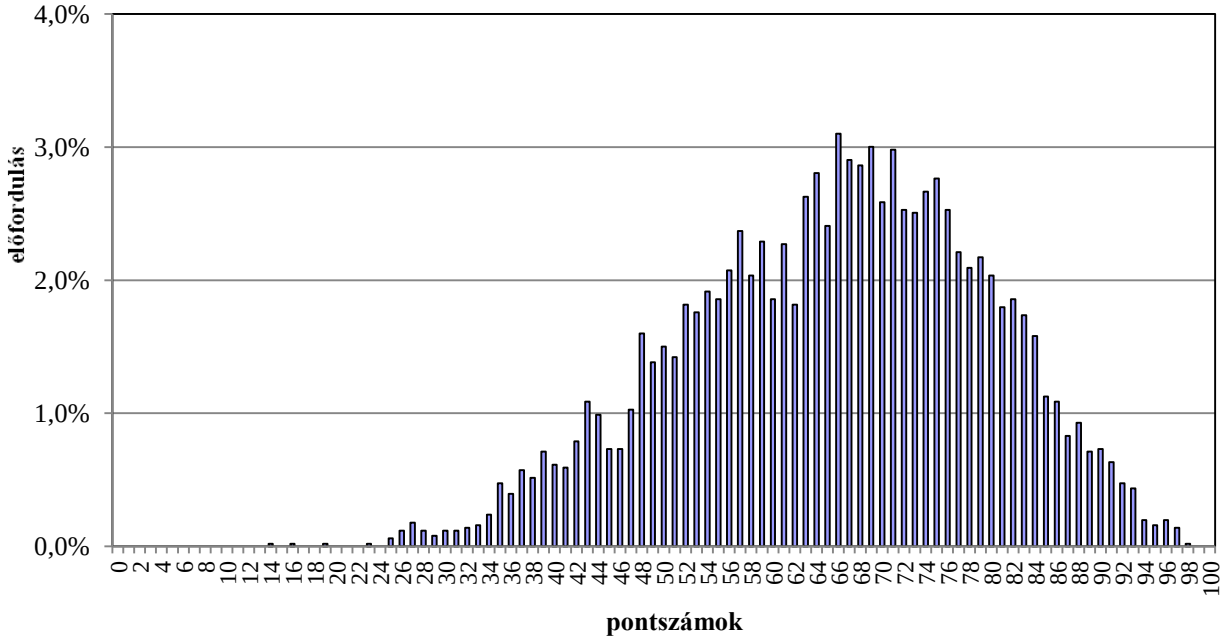

A 8 évfolyamos gimnáziumba jelentkezők összpontszámai 2012/2013

Összes dolgozat: 4 595
Átlagpontszám: 71,5

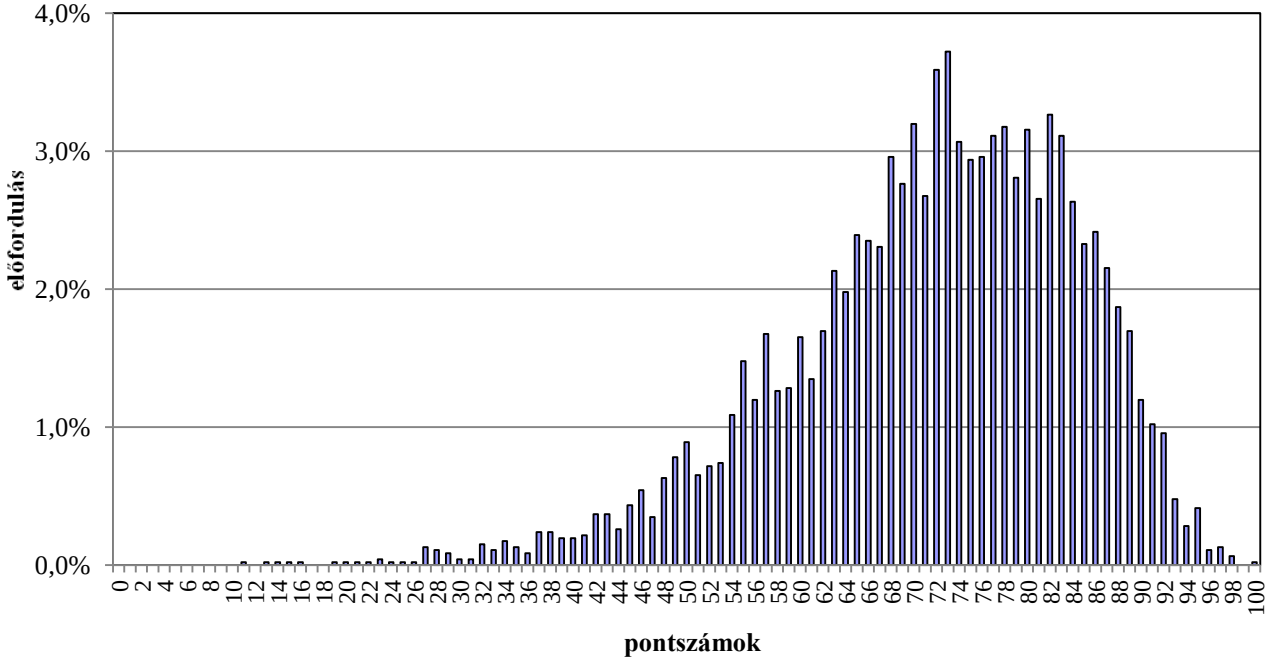

A 8 évfolyamos gimnáziumba jelentkezők összpontszámai 2011/2012

Összes dolgozat: **4 100**
Átlagpontszám: **61,4**

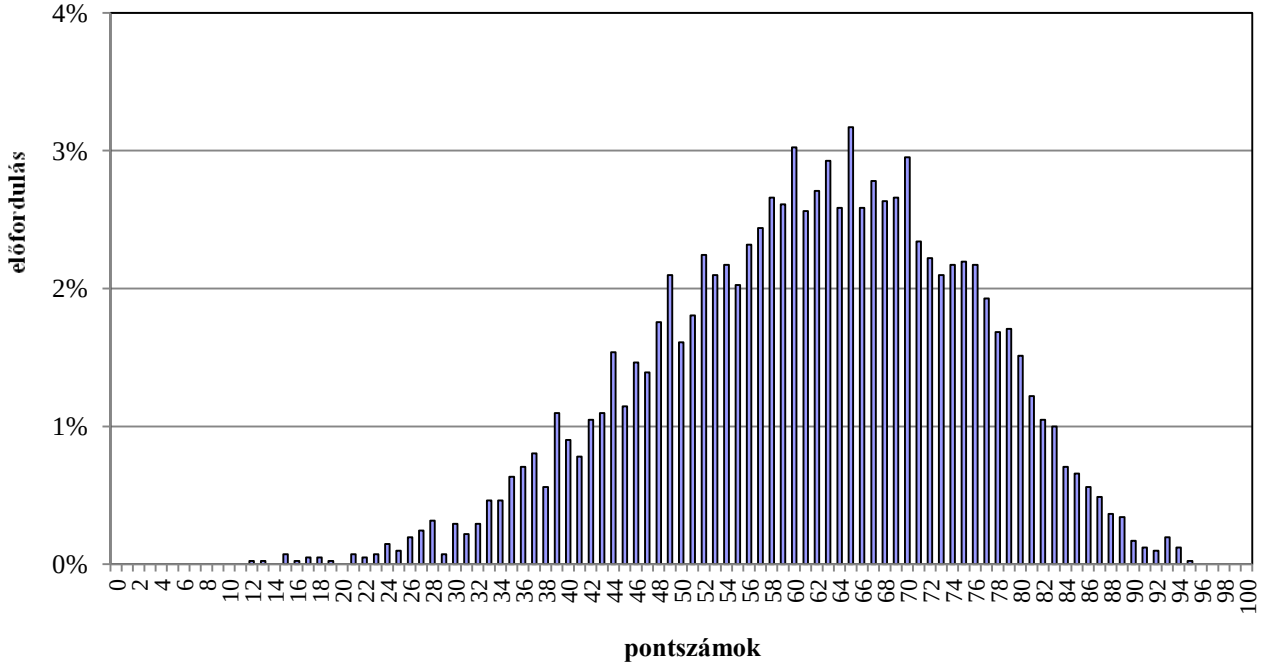

A 8 évfolyamos gimnáziumba jelentkezők összpontszámai 2010/2011

Összes dolgozat: **3 986**
Átlagpontszám: **72,0**

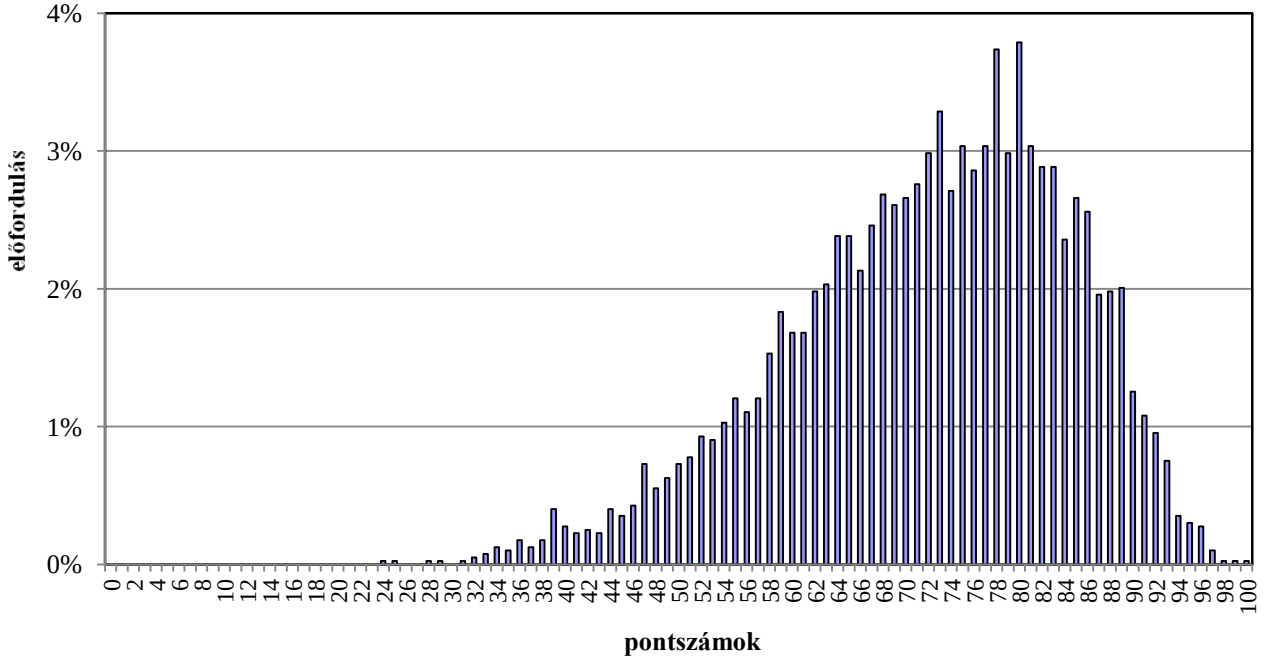

A 8 évfolyamos gimnáziumba jelentkezők összpontszámai 2009/2010

Összes dolgozat: 3 779
Átlagpontszám: 67,5

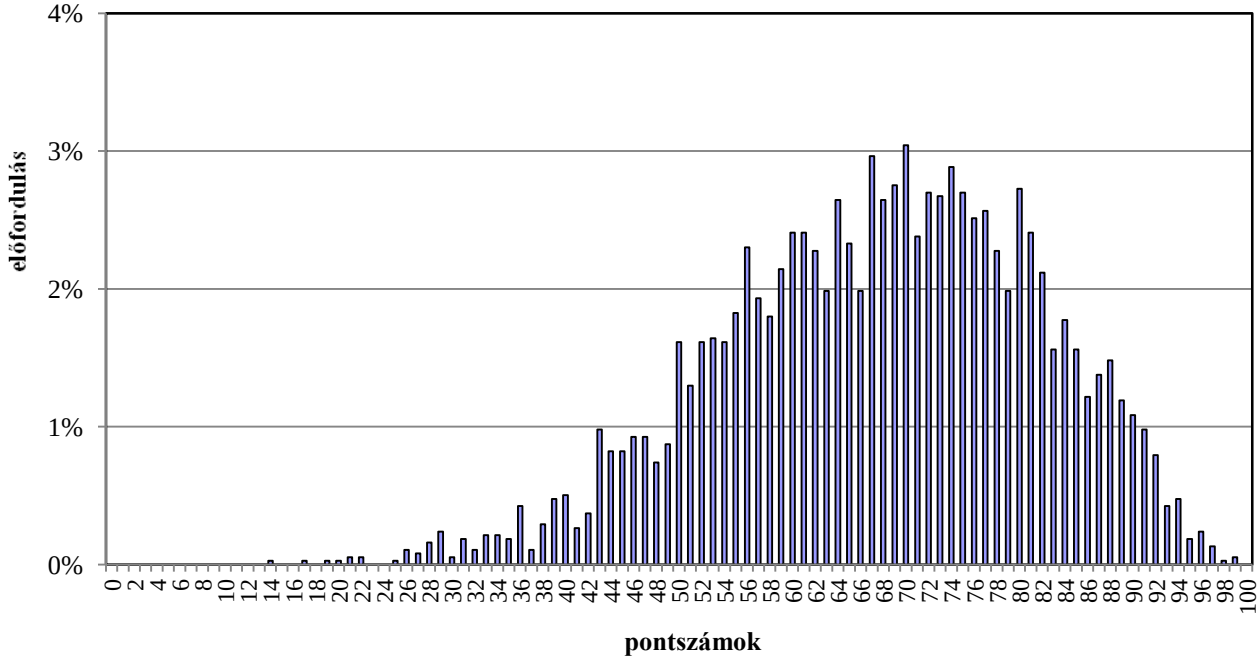

A 8 évfolyamos gimnáziumba jelentkezők összpontszámai 2008/2009

Összes dolgozat: 3 532
Átlagpontszám: 72,0

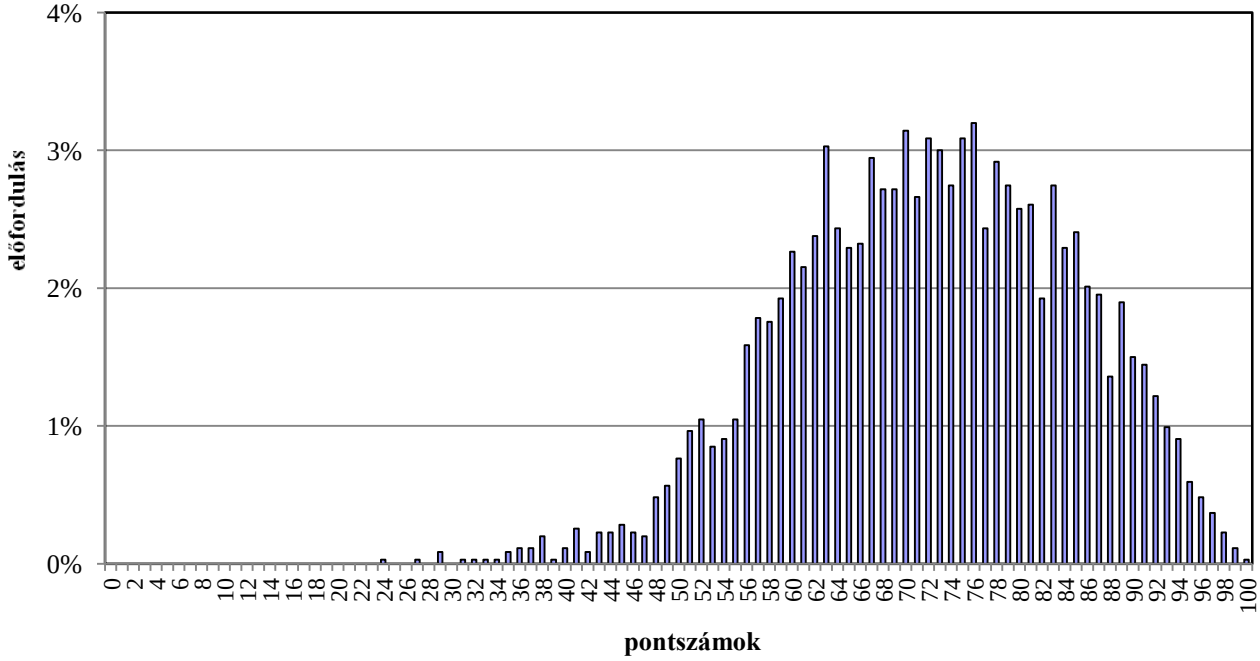

A 8 évfolyamos gimnáziumba jelentkezők összpontszáma 2007/2008

Összes dolgozat: **3 000**
Átlagpontszám: **58,1**

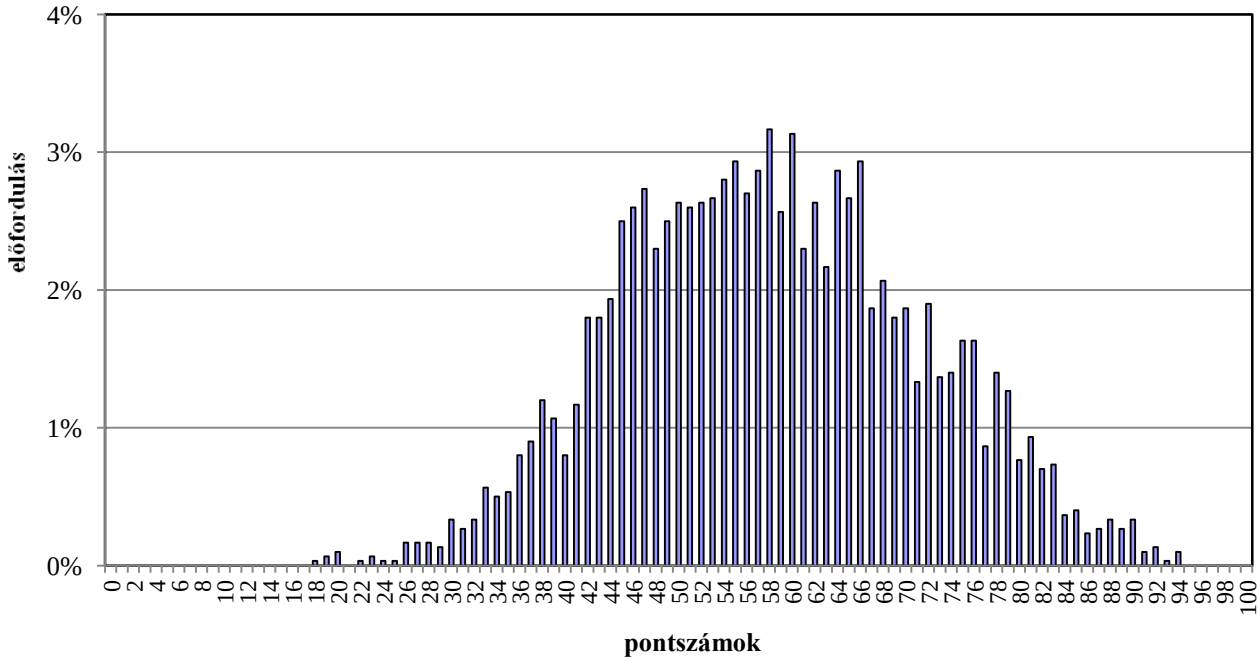

A 8 évfolyamos gimnáziumba jelentkezők összpontszámai 2006/2007

Összes dolgozat: **3 132**
Átlagpontszám: **61,1**

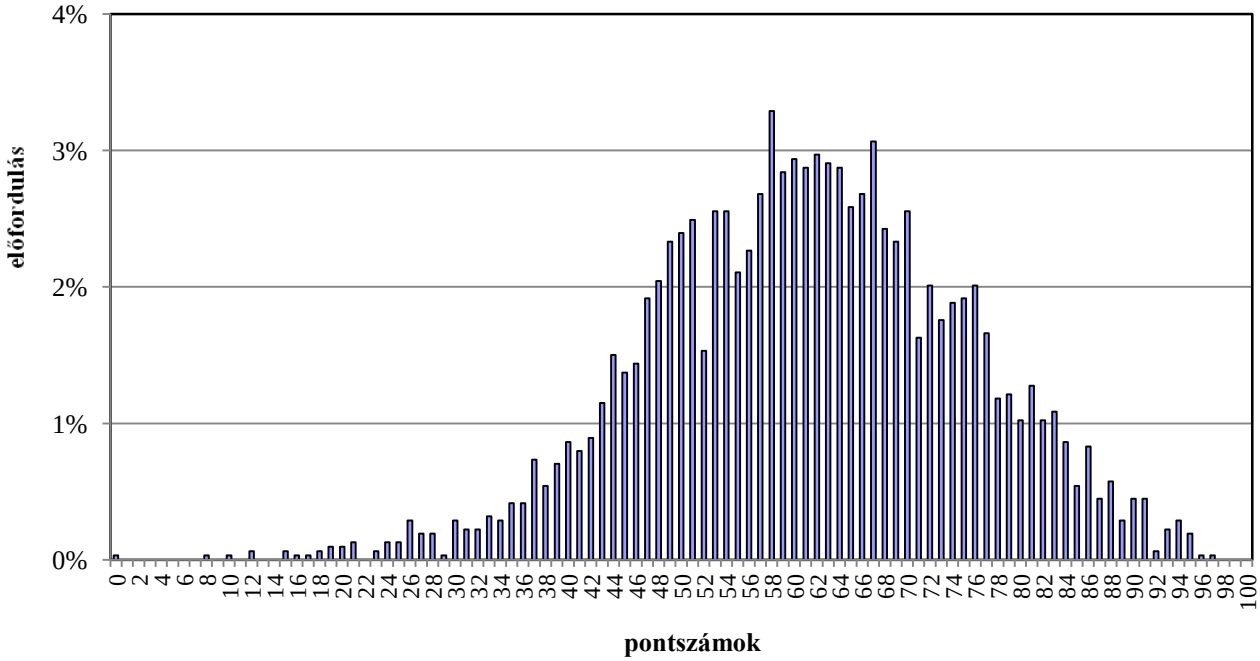

A magyar nyelv feladatok megoldásainak megoszlása
(8 évfolyamos gimnázium, első nap) 2013/2014

Összes dolgozat: 5 005
Átlagpontszám: 36,4

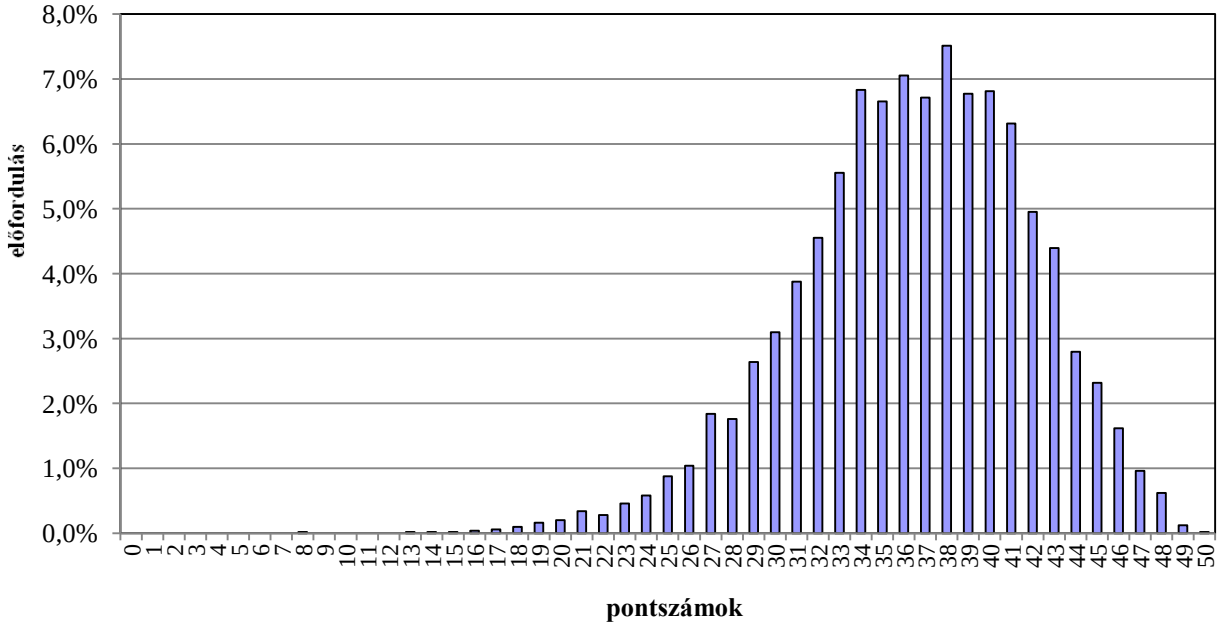

A magyar nyelv feladatok megoldásainak megoszlása
(8 évfolyamos gimnázium, első nap) 2012/2013

Összes dolgozat: 4 484
Átlagpontszám: 35,5

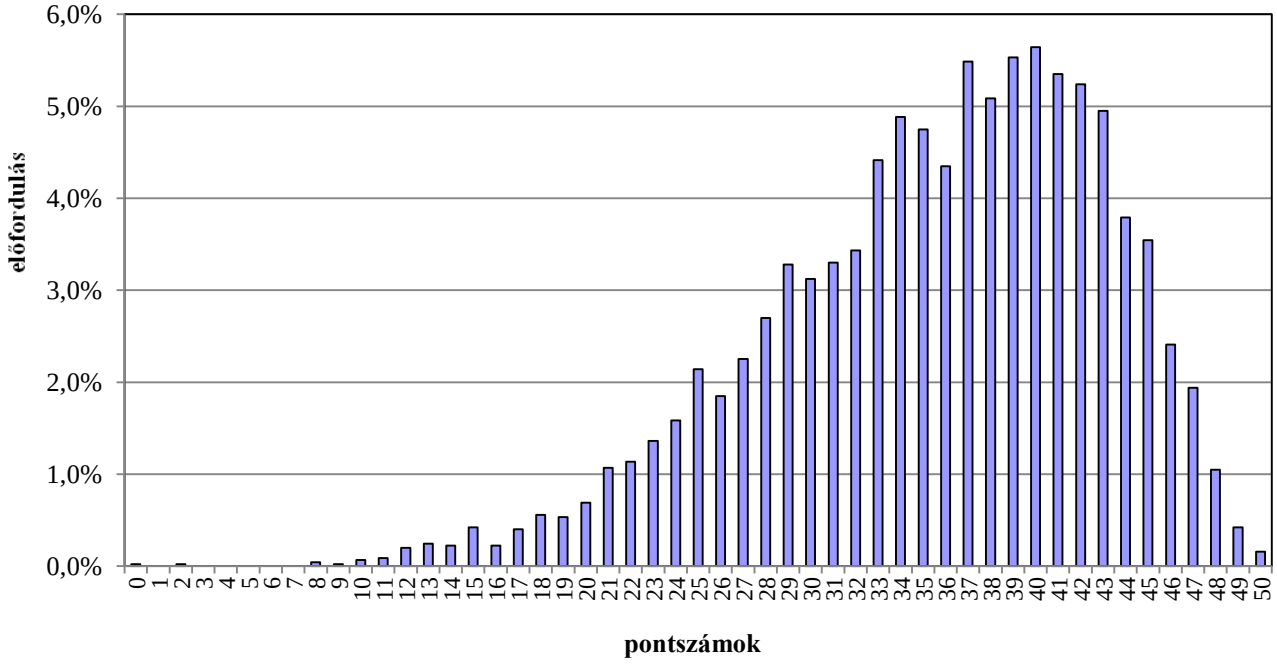

A magyar nyelv feladatok megoldásainak megoszlása
(8 évfolyamos gimnázium, első nap) 2011/2012

Összes dolgozat: **4 044**
Átlagpontszám: **27,1**

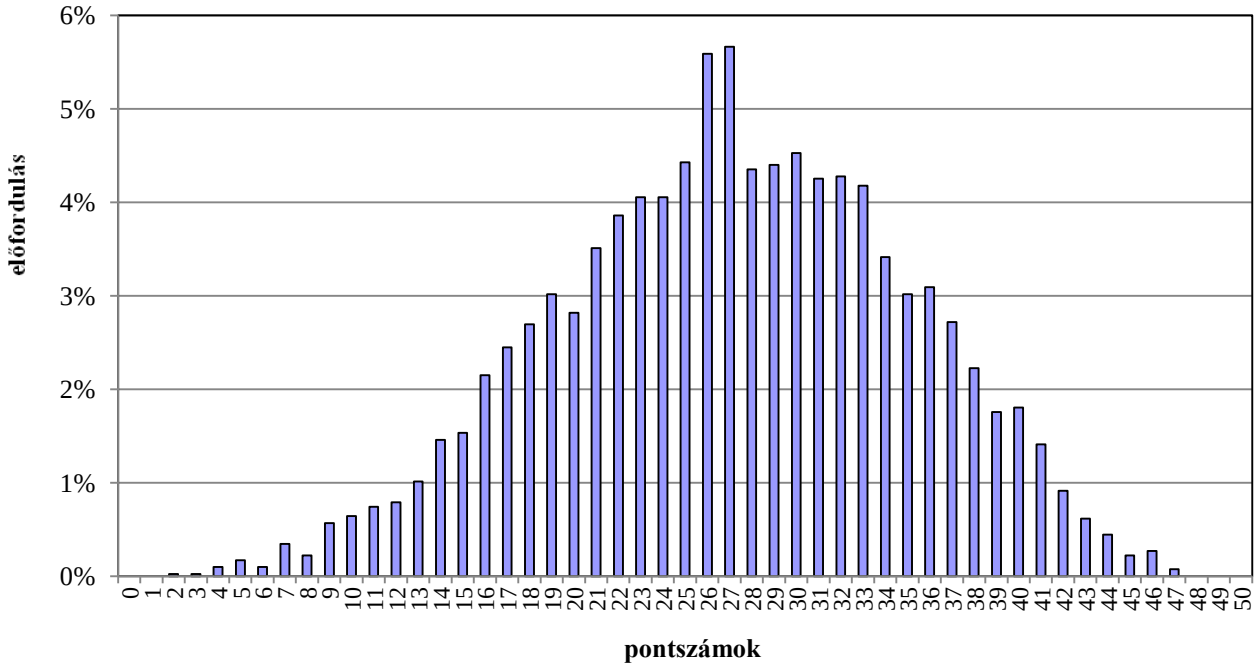

A magyar nyelvi feladatsor megoldásainak megoszlása
(8 évfolyamos gimnázium, első nap) 2010/2011

Összes dolgozat: **3 882**
Átlagpontszám: **34,1**

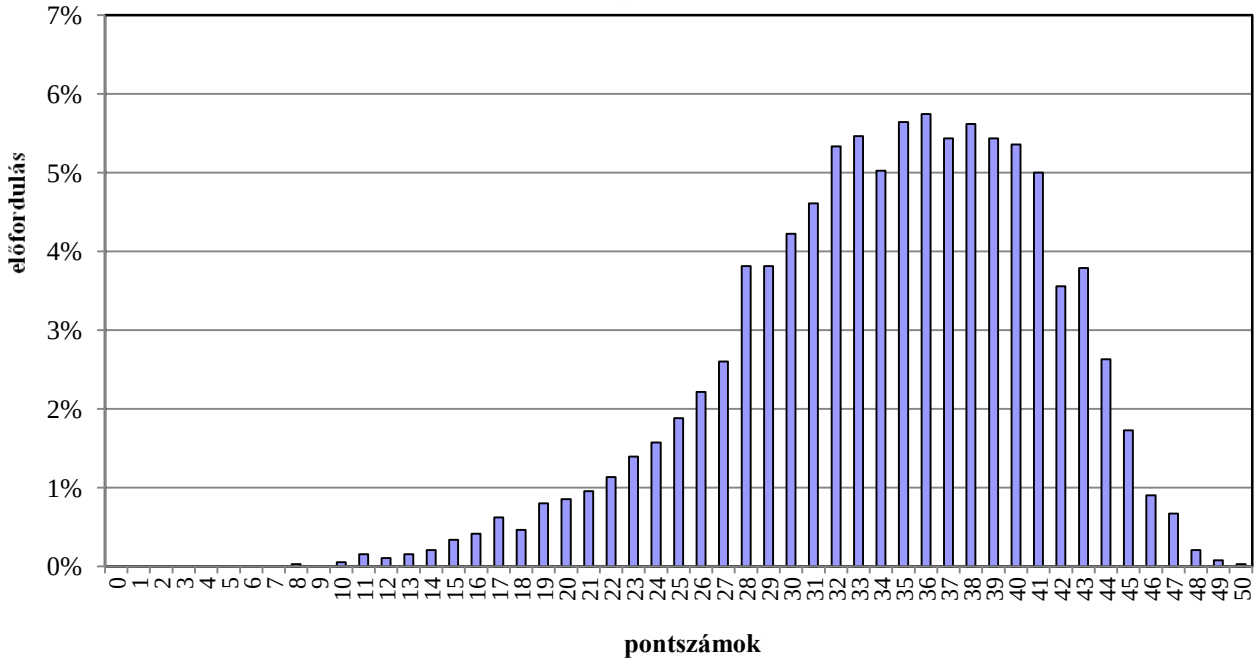

A magyar nyelvi feladatsor megoldásainak megoszlása
(8 évfolyamos gimnázium, első nap) 2009/2010

Összes dolgozat: **3 718**
Átlagpontszám: **34,9**

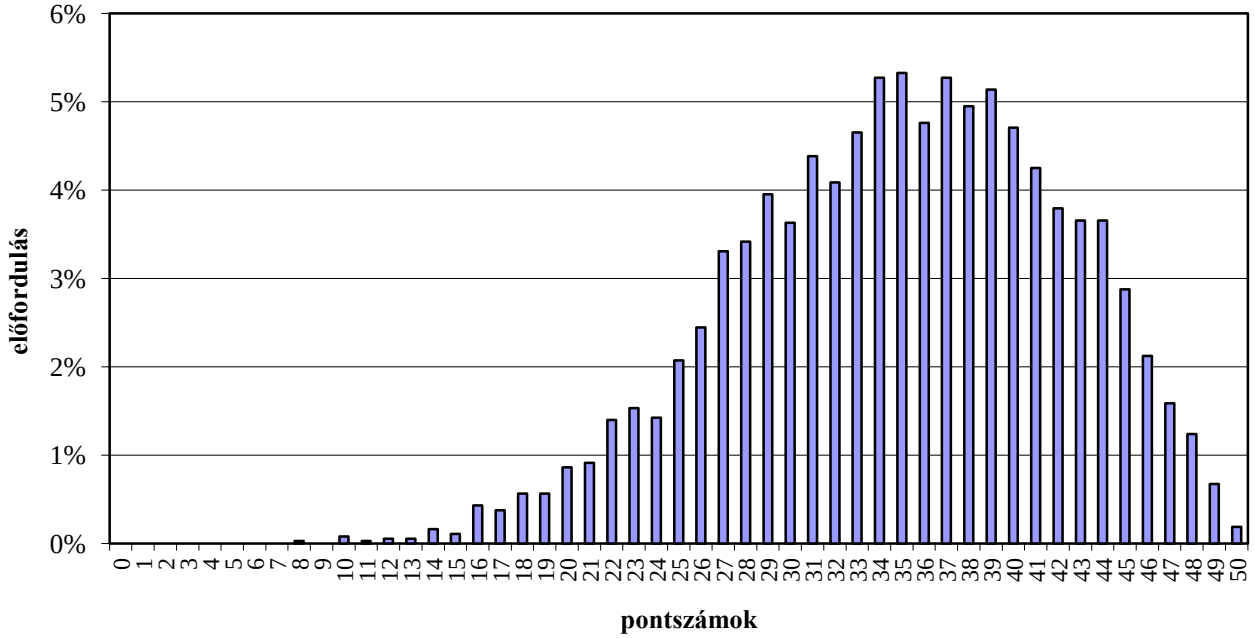

A magyar nyelvi feladatsor megoldásainak megoszlása
(8 évfolyamos gimnázium, első nap) 2008/2009

Összes dolgozat: **3 460**
Átlagpontszám: **41,8**

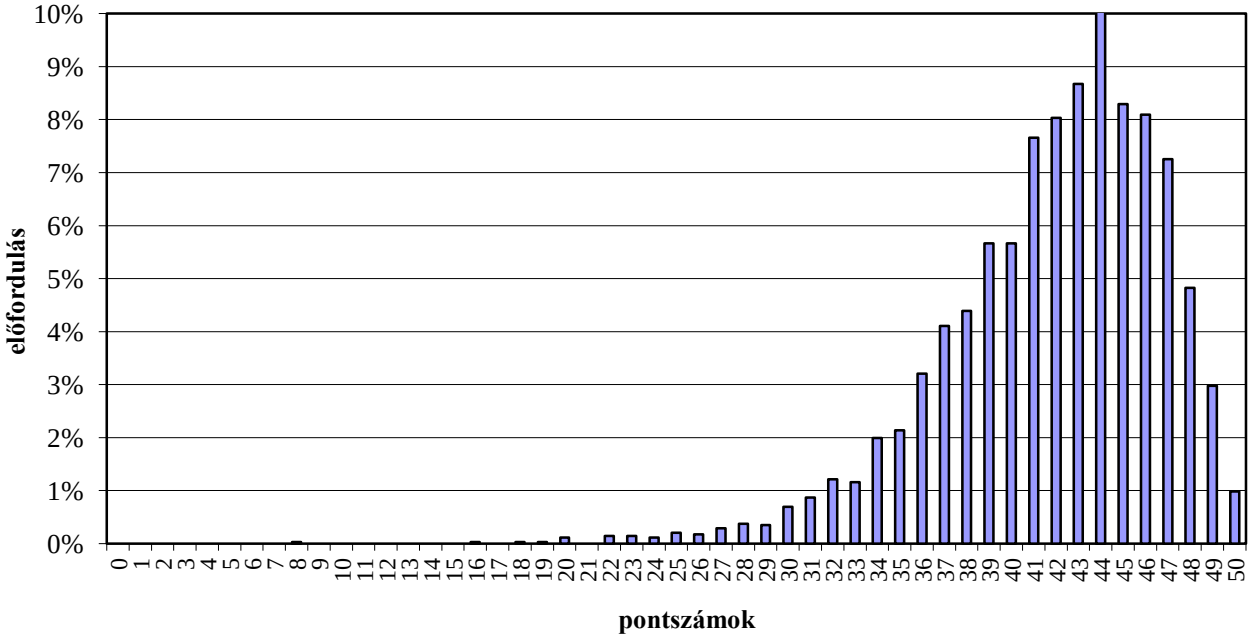

A magyar nyelvi feladatsor megoldásainak megoszlása (8 évfolyamos gimnázium, első nap) 2007/2008

Összes dolgozat: **2 922**
Átlagpontszám: **34,8**

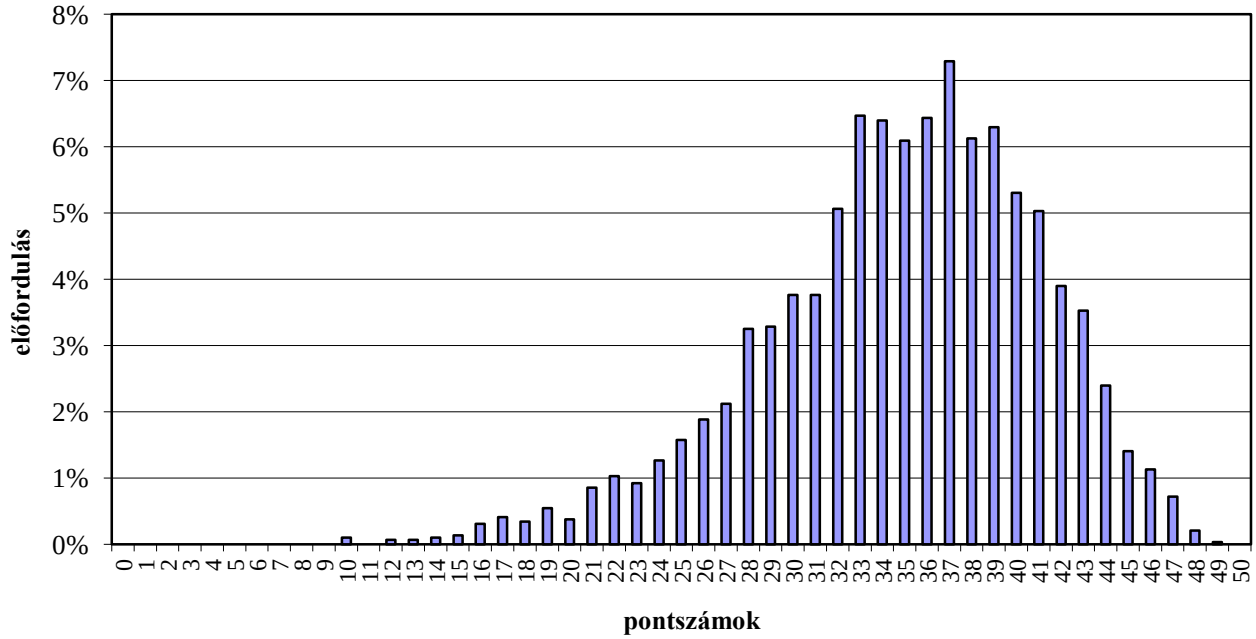

A magyar nyelvi feladatsor megoldásainak megoszlása (8 évfolyamos gimnázium, első nap) 2006/2007

Összes dolgozat: **3 023**
Átlagpontszám: **39,8**

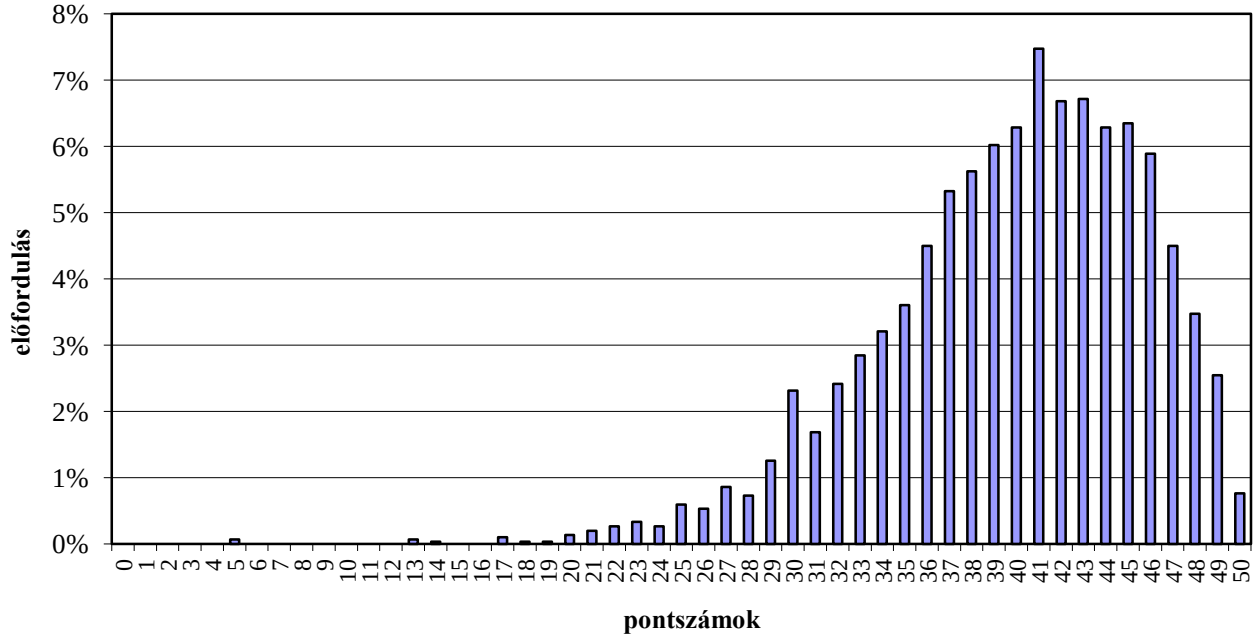

A matematika feladatok megoldásainak megoszlása
(8 évfolyamos gimnázium, első nap) 2013/2014

Összes dolgozat: **5 007**
Átlagpontszám: **29,2**

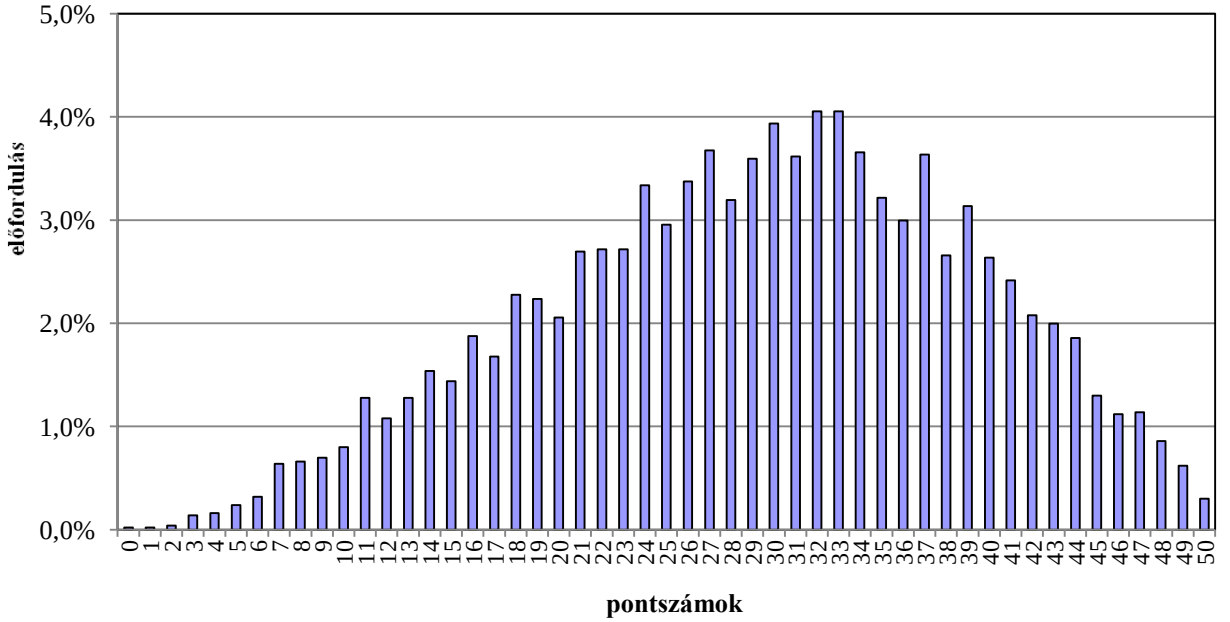

A matematika feladatok megoldásainak megoszlása
(8 évfolyamos gimnázium, első nap) 2012/2013

Összes dolgozat: **4 489**
Átlagpontszám: **36,2**

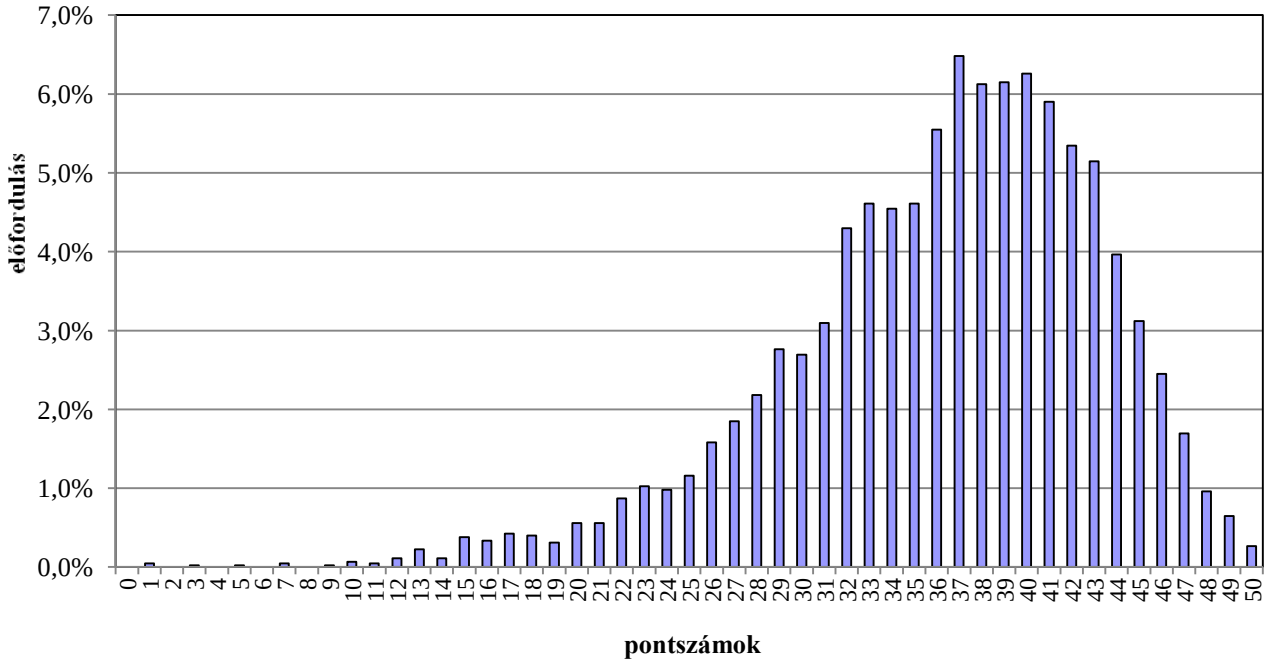

A matematika feladatok megoldásainak megoszlása (8 évfolyamos gimnázium, első nap) 2011/2012

Összes dolgozat: **4 049**
Átlagpontszám: **34,3**

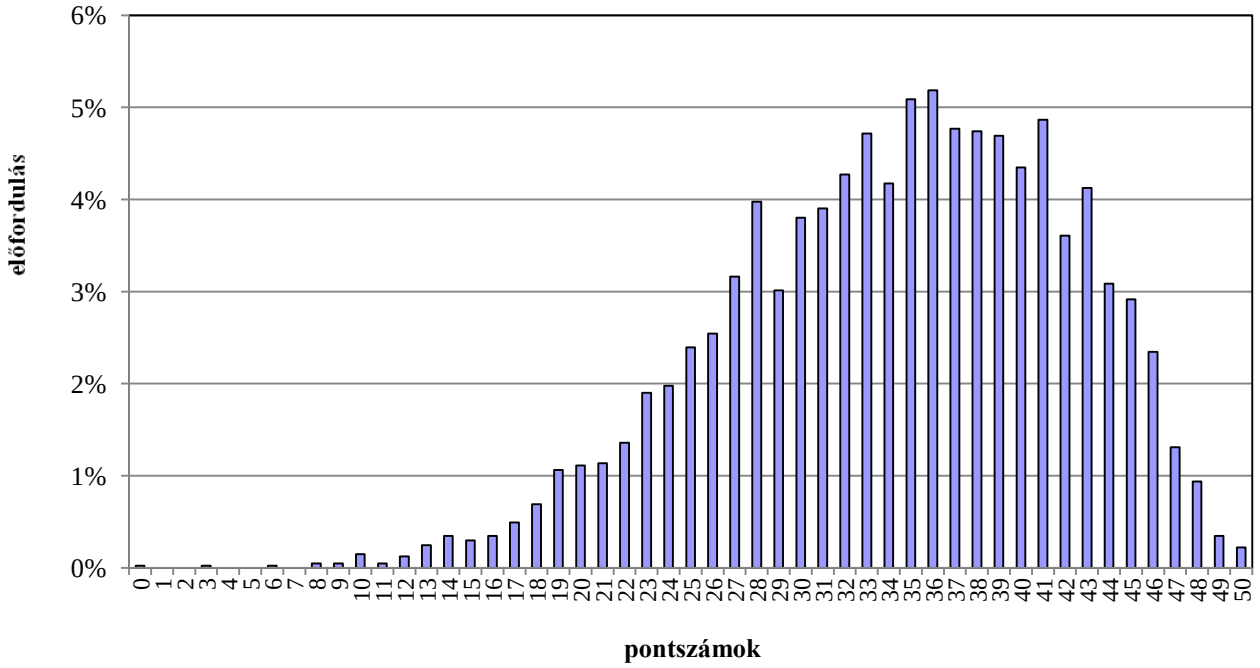

A matematika feladatsor megoldásainak megoszlása (8 évfolyamos gimnázium, első nap) 2010/2011

Összes dolgozat: **3 890**
Átlagpontszám: **37,7**

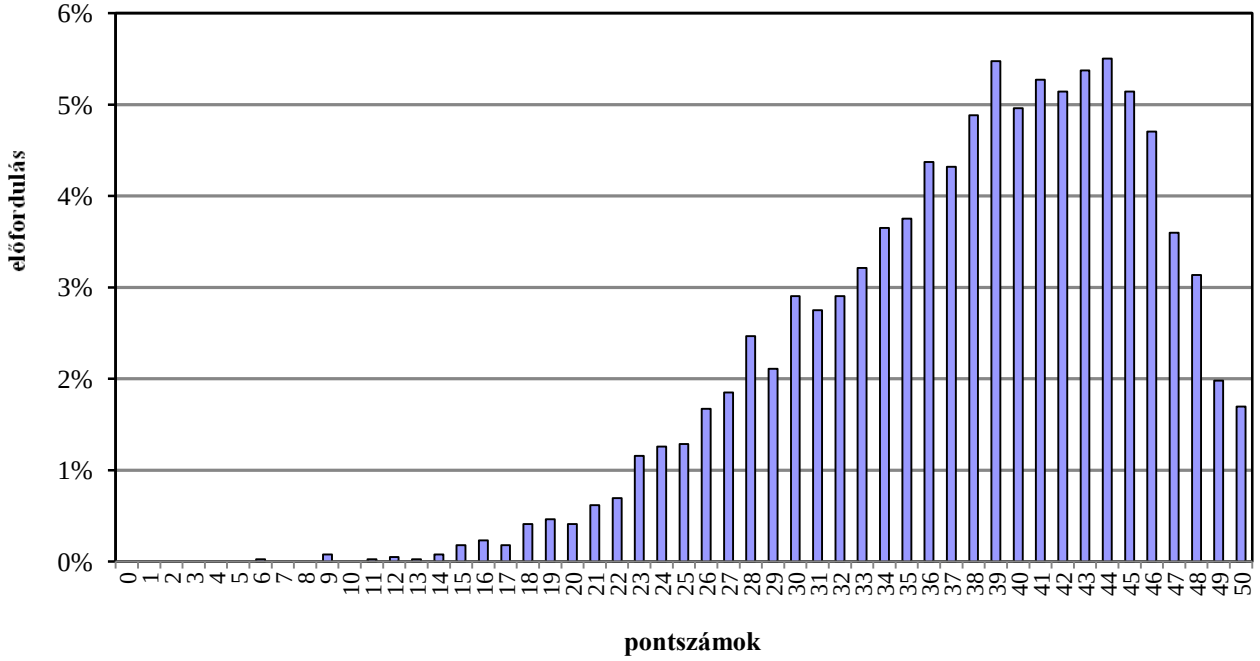

A matematika feladatsor megoldásainak megoszlása
(8 évfolyamos gimnázium, első nap) 2009/2010

Összes dolgozat: **3 722**
Átlagpontszám: **32,8**

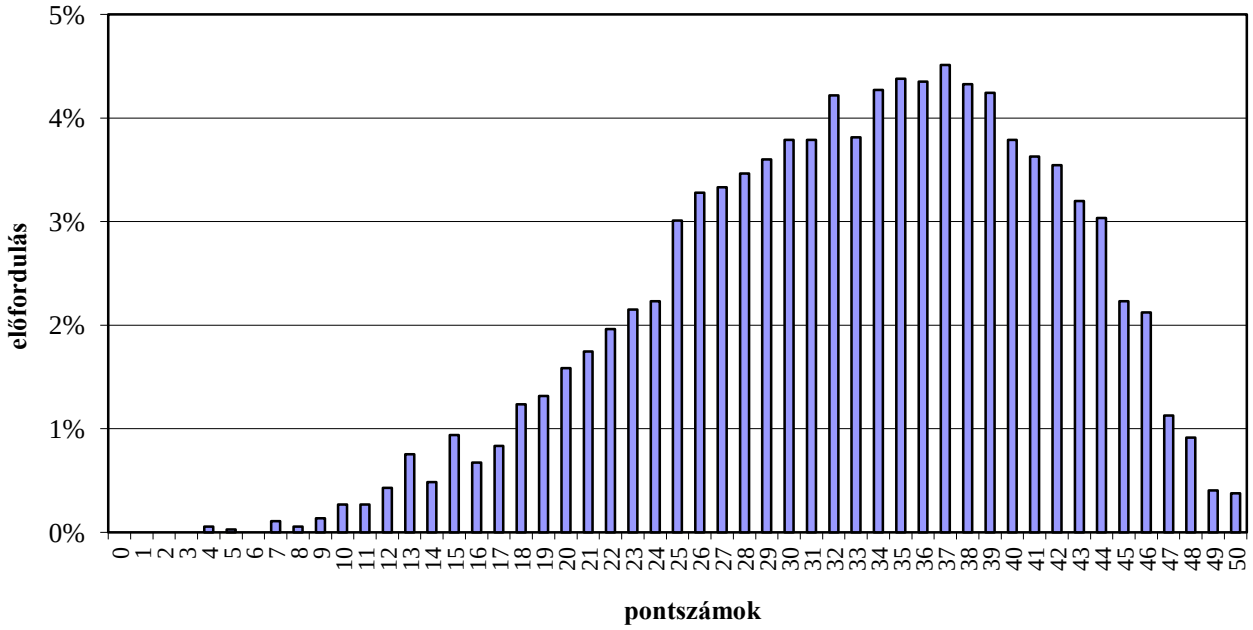

A matematika feladatsor megoldásainak megoszlása
(8 évfolyamos gimnázium, első nap) 2008/2009

Összes dolgozat: **3 465**
Átlagpontszám: **30,3**

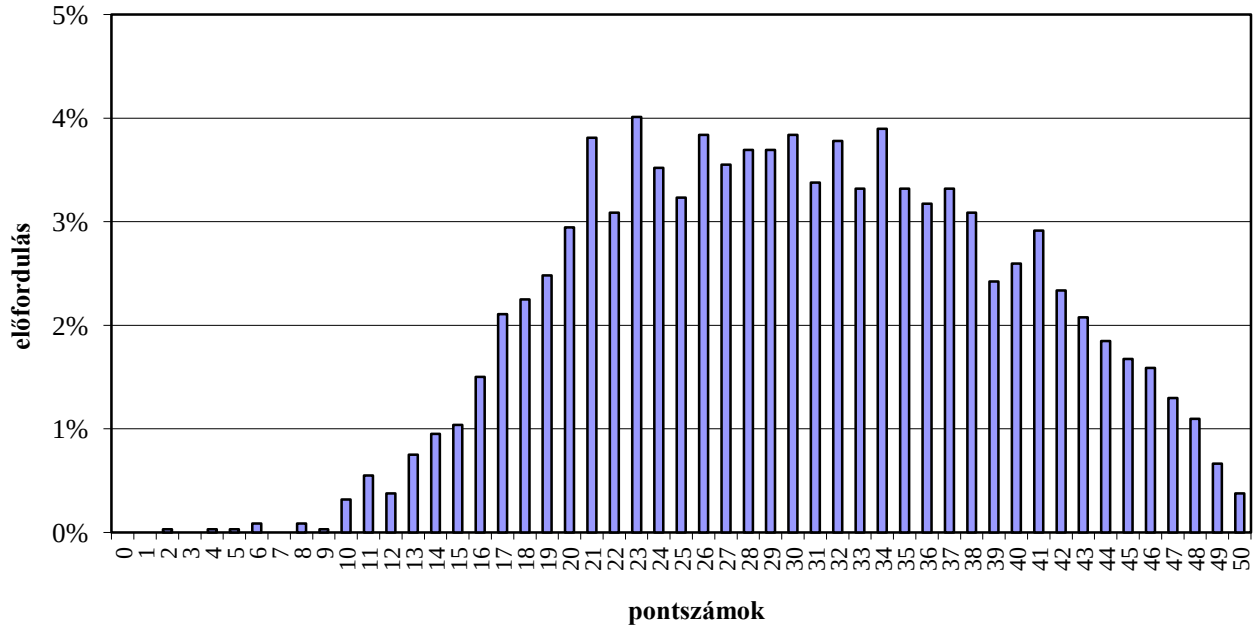

A matematika feladatsor megoldásainak megoszlása (8 évfolyamos gimnázium, első nap) 2007/2008

Összes dolgozat: **2 898**
Átlagpontszám: **23,4**

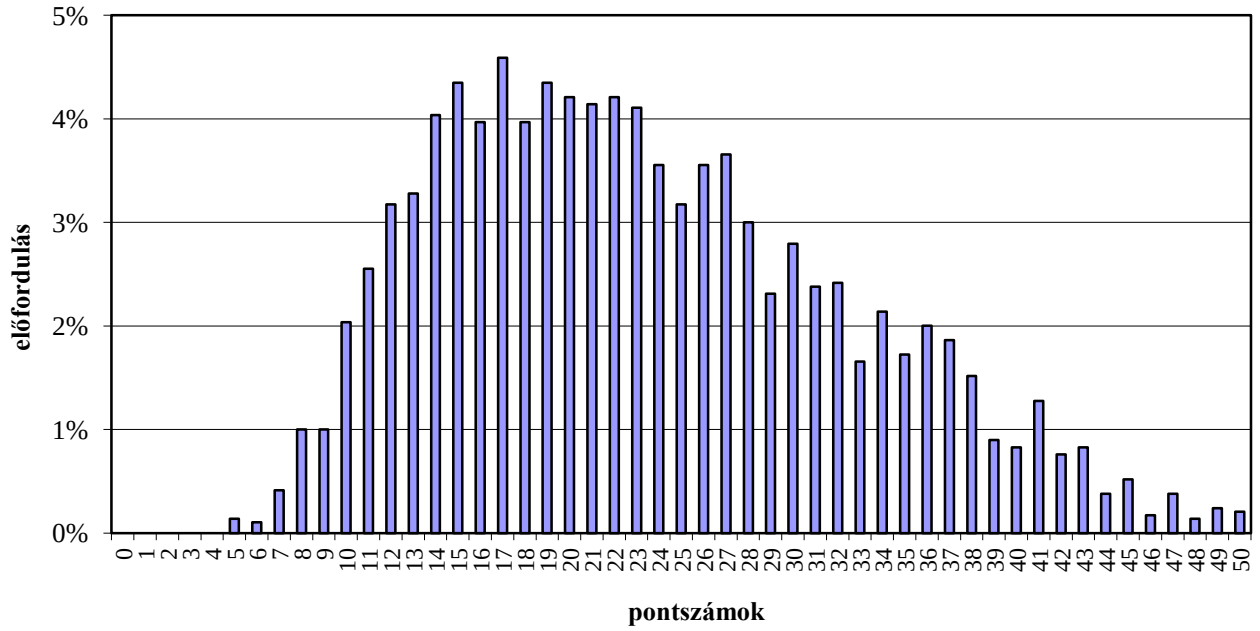

A matematika feladatsor megoldásainak megoszlása (8 évfolyamos gimnázium, első nap) 2006/2007

Összes dolgozat: **3 023**
Átlagpontszám: **21,9**

